



L'ALZINA

REVISTA INDEPENDENT DE PALAU-SOLITÀ I PLEGAMANS

Núm. 291
Any XXVI

17 abril
14 maig
2026

edició



digital



DIADA DE SANT JORDI 2026

Això és tot el que necessita per tenir un habitatge



Nosaltres fem la resta

immobiliària **Farnés** Assessorament i eficàcia

Lliga Fotogràfica ARTS & FOTO

Us agrada la fotografia com a eina d'expressió artística? A **Arts&Foto** ens trobareu al primer pis de la Sala Polivalent, en Camí Reial 142, a Palau-solità i Plegamans. Cada dimarts de 20 a 22h ens hi reunim per fer tallers, xerrades, sortides i una lliga fotogràfica. Si voleu més informació sobre el que fem, passeu un dia pel Taller de les Arts, a la nostra reunió setmanal, o envieu-nos un correu electrònic a artsifoto@gmail.com o a tallerdelesarts@gmail.com. Us informarem sense cap compromís.

Aquest mes ens hem centrat en l'art de saber triar: el «**DESENFOCAMENT SELECTIU**». Hem explorat com una obertura de diafragma pot transformar una imatge, donant tot el protagonisme a un detall mentre la resta es fon en un fons suau i suggeridor. Cada autor ha decidit on posar el focus i què deixar a la imaginació. No us perdeu aquestes mirades tan personals al nostre blog; teniu l'enllaç una mica més avall.



✓ 1r Classificat | **Jaque** | Isi Jurado



✓ 2n Classificat | **Flors de primavera** | Pura Fenollosa



✓ 3r Classificat | **L'últim segon** | Joan M. Guimerà

Per veure totes les fotografies
fototallerdelesarts.blogspot.com

Col·laborador: 



sumari

TEMA DEL MES

Diada de Sant Jordi 2026

pàg. 04-05

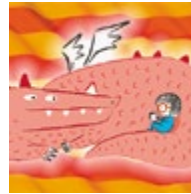

POLÍTICA

Els dèficits urbanístics i la inscripció de naixements, a debat al març

pàg. 08-10



POLÍTICA

Sanabria no repetirà com a cap de cartell del PSC

pàg. 13



EMPRESA

Nou conveni amb la Fundació LaFACT

pàg. 16

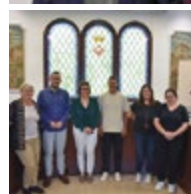

SERVEIS

Renovació del conveni amb el Casal de la Gent Gran

pàg. 18

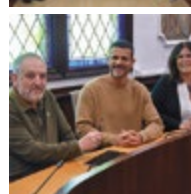

CULTURA

El Certamen Atenea 2026

pàg. 20



ESPORTS

El 12è Cros Escolar

pàg. 24-25



ESPORTS

Un jove talent que fa història al billar català

pàg. 26



ESPORTS

Casarramona penjarà els patins

pàg. 28

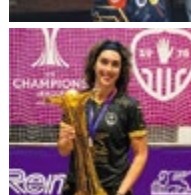

I MOLT MÉS...

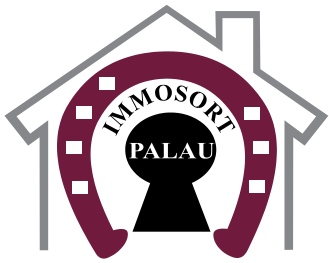

IMMO SORT PALAU

CONSTRUCCIONS I PROJECTES BAEMA, S.L.

605 39 17 14



JUANA BAEZA, COMERCIAL

PARCELA

CAN FALGUERA 139.000 €
Parcela de 450m2 en venta.

CASA

PALAU CENTRO 389.000 €
Casa 180m2 construidos en parcela de 550m2 para reformar. Ideal para dejar los acabados a tu gusto.

CASA

BIGUES I RIELLS 318.000 €
Casa en parcela 800m2 con 70m2 construidos + porchada exterior, barbacoa y piscina. OPORTUNIDAD.

CASA

LLIÇÀ A. 449.000 €
Casa 300m2 en parcela de 970m2, totalmente actualizada, con piscina y barbacoa.

CASA

LLIÇÀ A. 399.000 €
Casa en parcela 600m2, construcción enorme, garaje 250m2 y vivienda 250m2.

EXCLUSIVA

CASA

CAN FALGUERA 369.000 €
Casa 140m2 (70+70) 2 plantas con garaje en parcela 600m2. OPORTUNIDAD.

EXCLUSIVA

CASA

CAN SALGOT (Lliçà A.) 395.000 €
Casa 225m2 construidos en parcela doble 1.100m2.

EXCLUSIVA

DUPLEX

PALAU SEMICENTRO 339.900 €
Duplex 158m2 a 5 minutos centro 4 hab, 2 baños, cocina con comedor, comedor salón salida terraza, salón, bohardilla con solarium, lavadero, trastero y zona almacenaje. Parking de alquiler. OPORTUNIDAD.

EXCLUSIVA

PISO

STA. PERPÈTUA 419.000 €
Piso 153m2 + terraza 125m2 con salida desde el comedor.

PISO

CALDES PI I MARGALL 279.900 €
Piso 4 hab, comedor amplio, cocina, lavadero, baño y trastero.

ALMACÉN

CAN RIERA 158.000 €
Almacén 50m2 construidos en parcela de 650m2. POR REHABILITAR.

LOCAL

PALAU CENTRO 159.000 €
Local 150m2 en 3 plantas.

¿Quieres saber el precio de tu propiedad ? SERVICIO DE TASADOR AUTORIZADO

OBRA NUEVA - PROXIMA CONSTRUCCIÓN

CAN FALGUERA

PRECIOSA CASA EN CAN FALGUERA. PARCELA 400M2, CONSTRUCCION 168M2.
PLANTA BAJA: COMEDOR AMPLIO, SALIDA PORCHE CON OPCION DE DEJAR COCINA ABIERTA O SEPARAR CON SALIDA PORCHE, 1 HAB. SUISE CON VESTIDOR Y BAÑO COMPLETO, 1 ASEO DE CORTESIA Y GARAGE PARA 2 COCHES.
PLANTA 1: 4 DORMITORIOS (3 DE ELLOS DOBLES) Y 1 INDIVIDUAL, 1 BAÑO COMPLETO Y LAVADERO. OPORTUNIDAD COMPRANDO EN PLANOS.



CASA - PALAU CENTRO

439.000 €

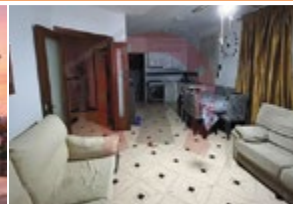

EXCLUSIVA: CASA 220M2 CONSTRUÍDOS - (FOTOS ESTADO REAL Y POSIBLE RESULTADO FINAL DESPUÉS DE REFORMAR)

CASA - PALAU CAN FALGUERA

650.000 €



EXCLUSIVA: GRAN CASA 350M2 CONSTRUÍDOS SIBRE PARCELA 500M2.



LA DIADA DE SANT JORDI TORNARÀ A OMLIR LA VILA DE LLIBRES I FLORS

Sant Jordi 2026 tornarà a omplir la vila de llibres, roses i activitats culturals, en una jornada que es celebrarà el dijous 23 d'abril i que combinarà la festa literària amb una àmplia programació oberta a tots els públics. Amb propostes que aniran de les recomanacions de lectura a les activitats familiars, la diada convidarà a viure la cultura al carrer i a reforçar el vincle entre creadors, lectors i entitats del municipi.

Fira de Sant Jordi a la plaça de Ca l'Estruch

Per a la festa del llibre, la plaça de Ca l'Estruch es convertirà en l'epicentre de la celebració local de Sant Jordi, amb una programació d'activitats que s'estendrà de les 10 del matí fins a les 9 del vespre i que oferirà propostes per a totes les edats.

Durant tot el dia, la plaça s'omplirà de parades de llibreries i floristeries, creant un espai de passeig i trobada al voltant dels llibres i les roses. Al matí, els centres educatius participaran en tallers infantils de punts de llibre, una activitat pensada per fomentar la creativitat i el gust per la lectura entre els més petits.

Una de les propostes centrals de la jornada serà la instal·lació literària participativa *Lliliput-Juguem a contes*, de la companyia Tombs Creatius, que convidarà infants i famílies a jugar amb les històries i els imaginaris literaris, tant en horari de matí com de tarda.

La lectura compartida tindrà un espai destacat amb l'activitat *Llegim?*, un micro obert de lectura que donarà veu a alumnes de diferents escoles, de l'Escola d'Adults, del Consorci per la Normalització Lingüística, de l'Aula Oberta i del Taller de les Arts. A més, qualsevol persona que ho desitgi podrà participar-hi, reforçant el caràcter obert i participatiu de la diada.

Al llarg del dia, els autors i autores locals signaran llibres, oferint un espai de contacte directe amb els lectors. La Biblioteca l'Alzina hi tindrà també un espai propi, amb parada de llibres i revistes, servei de préstec amb el carnet i un racó de lectura.

A la tarda, Sant Jordi Lab portarà l'Escorxador al carrer, amb tallers, activitats creatives i espais d'intercanvi. La jornada es completarà amb una actuació de ball de Bollywood, a càrrec de Haribala ONG, i culminarà amb una ballada de sardanes a càrrec de la Cobla Genisenca, organitzada per l'Agrupació Sardanista de Palau-solità i Plegamans amb la col·laboració de l'Ajuntament.

Novetats i propostes de lectura 2026

A banda de les publicacions i signatura de llibres dels autors locals portem una selecció de 15 propostes de llibres i autors per a Sant Jordi 2026, elaborada a partir de recomanacions editorials i prescripció cultural publicades durant les setmanes prèvies a la diada. La tria combina narrativa catalana i internacional, no-ficció i alguns dels títols amb més presència a llibreries i mitjans especialitzats —*Ara*, *Penguin*, *L'illa dels llibres*, etc.—.

Aquesta relació reflecteix les tendències lectores d'aquest Sant Jordi 2026: una forta presència d'autoria catalana,



el pes de la novel·la contemporània i la consolidació de la no-ficció divulgativa i testimonial com a opció habitual de regal.

Sant Jordi arribarà amb una oferta editorial diversa i plural, que posarà en diàleg veus consolidades i noves propostes, tant de l'àmbit català com internacional. Novel·la contemporània, poesia, no-ficció i thriller conviuran a les parades de llibres, convidant els lectors a descobrir noves lectures.

Entre les propostes que es perfilaran com a recomanacions destacades, hi haurà *Crispetes de matinada*, de Regina Rodríguez Sirvent, una novel·la que continuarà explorant els dubtes vitals i emocionals d'una generació marcada per la precarietat i la recerca d'identitat. També despertarà expectació *Després del naufragi*, d'Albert Sánchez Piñol, una novel·la d'aventures que reprendrà el mite de *Moby Dick* per convertir-lo en una faula contemporània amb lectura política.

La poesia tindrà un paper rellevant amb *Trast*, de Biel Mesquida, un poemari intens i combatiu que reafirmarà l'autor com una veu clau de la literatura catalana actual. En l'àmbit del suspens, *El joc del silenci*, de Gil Pratsobrerroca, continuarà consolidant-se com un dels thrillers en català amb més recorregut entre els lectors.

La literatura traduïda tornarà a ocupar un lloc central amb títols com *La catastròfica visita al zoo*, de Joël Dicker, pensat per a lectors de totes les edats, o *Tinta i sang*, de Han Kang, que aportarà una mirada literària exigent i profunda.

La no-ficció també tindrà un pes destacat, amb obres com *Impacte*, de Carles Porta, *Els plats del dia*, d'Ada Parellada, o *El bon gust*, de Xavier Grasset i Foraster, que ampliaran la mirada sobre la realitat, la cultura i la vida quotidiana.

PROPOSTES 2026

1. *Crispetes de matinada*, de Regina Rodríguez Sirvent
2. *Després del naufragi*, d'Albert Sánchez Piñol
3. *Trast*, de Biel Mesquida
4. *El joc del silenci*, de Gil Pratsobrerroca
5. *La catastròfica visita al zoo*, de Joël Dicker
6. *Tinta i sang*, de Han Kang
7. *El somni de Gaudí*, de Coia Valls
8. *No has estat mai sol*, d'Albert Espinosa
9. *Impacte*, de Carles Porta
10. *Els plats del dia*, d'Ada Parellada
11. *Indignitat*, de Lea Ypi
12. *Els moixons*, de Montse Virgili
13. *Una casa sense diaris*, d'Ariadna Oltra
14. *L'assistentia*, de Freida McFadden
15. *El bon gust*, de Xavier Grasset i Foraster

Aquesta selecció anticiparà un Sant Jordi ric en gèneres, veus i sensibilitats, amb propostes per a tota mena de lectors.

Una diada per viure la cultura en comunitat

Amb aquesta combinació de llibres, activitats, lectura en veu alta i cultura popular, Sant Jordi 2026 es presentarà com una jornada de trobada i celebració col·lectiva, que convidarà a viure la literatura al carrer i a reforçar els vincles entre creadors, lectors i entitats culturals.

Gaudiu molt de la Diada de Sant Jordi!! ■

FIRA SANT JORDI

Dijous 23 d'abril de 2026

De 10 a 21 h – Totes les activitats a la plaça de Ca l'Estruch

🕒 Tot el dia

Parades de llibreries i floristeries

🕒 De 10 a 13 h

Taller infantil de punts de llibre

Activitat per a escoles.

🕒 De 10 a 13 h i de 17 a 20 h

Lilliput – Juguem a contes

Instal·lació participativa literària de la Cia. Tombs Creatius per a infants.

🕒 De 10 a 14 h i de 16 a 18.30 h

📍 A la plaça de Ca l'Estruch

Llegim?

Micro obert de lectura

Participaran alumnes de diferents escoles, de l'Escola d'Adults, del Consorci per la Normalització Lingüística, de l'Aula Oberta i socis del Taller de les Arts. També, tothom que vulgui podrà acostar-se a llegir el que li vingui de gust!

🕒 De 10 a 14 h

i de 17 a 20 h

Signatura de llibres d'autors/es locals

🕒 De 16 a 20 h

Sant Jordi Lab:

l'Escorxador més creatiu surt al carrer Tallers, activitats i espai d'intercanvi.

🕒 De 17.15 a 18 h

Ball de Bollywood

a càrrec de Haribala ONG

🕒 18.30 h

Ballada de sardanes

A càrrec de la Cobla Genisenca

Activitat organitzada per l'Agrupació Sardanista de Palau-solità i Plegamans en col·laboració amb l'Ajuntament.

🕒 De 10 a 13 h i de 16 a 19.30 h

Espai de la Biblioteca l'Alzina

Parada de llibres, revistes i altres publicacions, servei de préstec amb el carnet i espai de lectura.



ABRIL 2026

 PALAU-SOLITÀ I PLEGAMANS

FEM PALAU

INICIADES LES OBRES DEL NOU COMPLEX ESPORTIU MUNICIPAL



Foto: Ajuntament Palau-solità i Plegamans



Foto: Ajuntament Palau-solità i Plegamans



Foto: Ajuntament Palau-solità i Plegamans

El passat dilluns 16 de març es va donar el tret de sortida a les obres del futur complex esportiu municipal amb piscina, un projecte esperat pel municipi.

Amb una inversió superior als 7 milions d'euros, els treballs han començat amb les primeres actuacions per assentar les bases del nou equipament, després de la signatura del contracte d'obres.

El complex inclourà piscines cobertes i exteriors, així com sales d'activitats dirigides, entre altres espais. La durada prevista de les obres és d'uns 22 mesos.

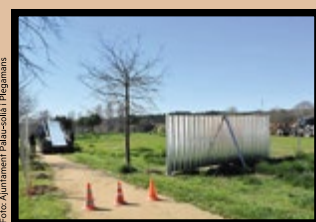
Aquest projecte suposa un pas important per millorar els equipaments esportius i el benestar de la ciutadania de Palau-solità i Plegamans

ENS ADHERIM I APROVEM PER PLE EL MANIFEST PER REGULARITZAR URBANITZACIONS AMB DÈFICITS URBANÍSTICS



Foto: Ajuntament Palau-solità i Plegamans



Foto: Ajuntament Palau-solità i Plegamans

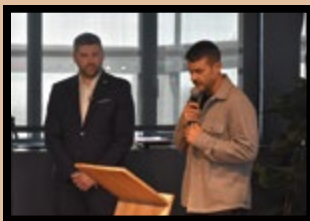

Foto: Ajuntament Palau-solità i Plegamans

L'alcalde de Palau-solità i Plegamans, Oriol Lozano, va participar el passat dimecres 11 de març al Col·legi d'Arquitectes de Catalunya en la presentació del manifest impulsat per més de 80 alcaldies per reclamar solucions a les urbanitzacions amb dèficits urbanístics i/o no recepcionades.

La iniciativa, amb el suport de l'Associació Catalana de Municipis i la Federació de Municipis de Catalunya, demana al Govern i al Parlament un Pla Director Urbanístic, la reforma de la Llei d'Urbanisme i eines de finançament per afrontar aquest problema estructural.

A Palau-solità i Plegamans, aquesta situació afecta set urbanitzacions, i el treball per millorar les condicions de vida dels barris afectats.

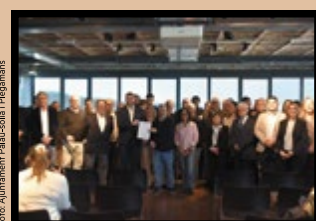

ELS DÈFICITS URBANÍSTICS I LA INSCRIPCIÓ DE NAIXEMENTS, A DEBAT

A part de la moció per a la regularització de les urbanitzacions amb dèficits urbanístics i la moció per al restabliment de la inscripció de naixements al municipi de residència, altres punts destacats van ser:

- **Les modificacions de crèdit núm. 6 i 7.**
- **La rectificació de l'Inventari General de Béns.**
- **La modificació de l'article de nocturnitat de la policia local.**

El Ple municipal del passat 26 de març va evidenciar un alt grau de consens polític, amb aprovacions majoritàriament unànimes i debats centrats més en la gestió i l'impacte que no pas en la confrontació partidista.

Previ a l'inici de l'Ordre del dia, totes les regidores presents en la sessió plenària van llegir el manifest amb motiu del 8M, Dia Internacional de la Dona.

Ordre del dia: punts destacats

■ **La modificació de crèdit núm. 6, suplement de crèdit extraordinari a càrrec de romanent de tresoreria per a despeses generals, va ser aprovada per unanimitat.**

El regidor d'Economia, Sergi Plaza, va explicar que aquesta modificació és per atendre despeses inajornables no previstes inicialment al pressupost: 371.000 euros per cobrir l'increment salarial del 2,5% del personal municipal derivat d'un acord estatal aplicable a tot el sector públic, d'una banda. D'altra, l'augment de 17.000 euros en la partida d'assegurances de defensa jurídica, justificat per l'increment del pressupost municipal arran de noves inversions, així com l'actualització del conveni amb el Consell Comarcal del Vallès Occidental, que requeria una dotació addicional de 32.000 euros per ajustar-se a la liquidació real del programa.

Punts de vista

- **Junts:** Ovidiu Popescu va contextualitzar l'increment salarial dins l'acord marc estatal, destacant que «l'Ajuntament estava obligat a aplicar-lo i que no fer-ho hauria suposat un incompliment normatiu».
- **PSC:** Giovanna Sanchez va remarcar que, tot i que habitualment el seu grup optava per l'abstenció en suplementos de crèdit, en aquesta ocasió feien una excepció clara, atès que «la mesura beneficiava directament els treballadors públics i garanteix l'estabilitat de les nòmines municipals».

■ **La modificació de crèdit núm. 7, de crèdit extraordinari per incorporació de romanent líquid de tresoreria, va ser aprovada amb l'abstenció del PSC.**

El regidor Plaza va explicar que es proposava una dotació de 75.000 euros per substituir la màquina de climatització de la prefectura policial, un equip instal·lat l'any 2011 que havia superat la seva vida útil, tot i l'intent d'allargar el funcionament fet a l'estiu de 2025.

Punts de vista

- **Cs:** Andrés Martínez va manifestar el suport ja que «nosotros siempre aprobamos las modificaciones de crédito y más en este punto, que es necesaria».



JMP

30-03-2026

- **Junts:** Ovidiu Popescu, tot i a pavor, va plantejar dubtes sobre la planificació pressupostària, preguntant «*per què la substitució no s'havia previst abans si ja es coneixien les deficiències de l'equip*».
- **PSC:** Giovanna Sanchez va mantenir la posició d'abstenció, coherent amb el criteri del grup en aquest tipus de modificacions.
- **ERC:** En la rèplica, Plaza va aclarir que la fallada definitiva havia «*obligat a replantejar l'actuació per garantir el correcte funcionament de l'edifici policial*».

■ **La rectificació de l'inventari general de béns de la corporació, a 31 de desembre de 2025, va ser aprovada per unanimitat.**

El govern va portar a aprovació la rectificació anual de l'Inventari General de Béns i Drets, actualitzat a 31 de desembre de 2025, amb un valor total de 57.730.357 euros.

Es va explicar que aquesta actualització recull les altes, baixes i modificacions produïdes durant l'any, i que la documentació detallada ja havia estat facilitada als regidors i regidores. Atès el caràcter ordinari del tràmit, no es va obrir debat polític.

■ **La proposta de modificació de l'article 26, nocturnitat, de l'annex III de la Policia Local, també va ser aprovada per unanimitat.**

La regidora de Seguretat Ciutadana, Eva Soler, va presentar la proposta explicant que la modificació de l'article 26 permetria que els agents de la Policia Local cobressin el complement de nocturnitat també durant els períodes de vacances i en les pagues extraordinàries. Soler va contextualitzar la mesura en un procés de

T'AGRADARIA ESCRIURE I COL-LABORAR AMB LA REVISTA??

Si tens coneixements relacionats amb el poble o amb alguna activitat que pugui ser interessant per als lectors de L'ALZINA, posa't en contacte a través del WhatsApp o per e-mail:

607 753 459
info@alzinapalau.cat

►► negociació amb els sindicats, avalat per diverses sentències judicials favorables al col·lectiu policial. L'acord inclou un pagament retroactiu des de l'any 2022.

Punts de vista

- **Cs:** Andrés Martínez va celebrar l'acord assolit atès què «*es un acuerdo perfecto*».
- **Junts:** Ovidiu Popescu va defensar que, en el cas de la policia amb torns rotatius obligatoris, «*aquest complement formava part estructural del salari, tal com havia reconegut el Tribunal Suprem*».
- **PSC:** Giovanna Sanchez va valorar positivament que s'hagués arribat a un acord negociat amb la plantilla i va anunciar el vot favorable.

Ordre del dia: mocions

■ La moció presentada per ERC, amb l'adhesió del PSC, Junts i Cs, per a l'impuls d'un marc normatiu i financer per a la regularització de les urbanitzacions amb dèficits urbanístics a Catalunya, va ser aprovada per *unanimitat*.

En l'exposició inicial, l'alcalde, Oriol Lozano, va explicar que la iniciativa s'havia treballat conjuntament amb

més de vuitanta municipis amb el suport de les entitats municipalistes, i que no responia a una lògica partidista, sinó a una problemàtica compartida.

Lozano va detallar que el municipi compta amb diverses urbanitzacions pendents de recepció o amb processos d'urbanització inacabats.

Punts de vista

- **Cs:** Martínez va dir que «*esta propuesta es muy importante, porque descarga problemas directamente de los vecinos*».
- **Junts:** Popescu va recordar que es tracta d'un problema estructural de l'urbanisme català que afecta milers de persones, i va defensar la necessitat de «*criteris clars de prioritització i d'instruments financers que permetessin avançar les obres sense carregar tot el pes sobre els propietaris*».
- **PSC:** Sanchez va justificar l'adhesió a la moció destacant que «*la situació ve de dècades enrere i que, malgrat iniciatives legislatives anteriors, el problema no s'ha resolt*».

■ La moció presentada per ERC, mb l'adhesió del PSC, Junts, per al restabliment de la inscripció de naixements al municipi del domicili dels progenitors, també va ser aprovada per *unanimitat*.

En l'exposició, Lozano va explicar que fins fa uns anys aquesta opció era habitual, però que els canvis en els procediments administratius havien fet que les inscripcions es fessin automàticament al municipi on es trobava l'hospital.

Va defensar que «*aquesta dada no es només administrativa, sinó que é un component d'identitat i arrelament amb el municipi on l'infant creixerà*».

Punts de vista

- **Cs:** Andrés Martínez va explicar que «*mi voto será favorable, evidentemente, y todo mi apoyo porque es muy clara y muy concisa*».
- **Junts:** Popescu va destacar que la mesura no comporta una gran complexitat administrativa i que, en canvi, «*refleix millor la realitat social i demogràfica del municipi, reforçant el vincle amb la comunitat local*».
- **PSC:** Ignasi Martínez va apuntar que el problema «*no és tant la normativa com la manera com s'estava aplicant a través dels sistemes digitals dels hospitals*». Va defensar garantir aquest dret a la ciutadania i facilitar que es pugui exercir «*sense traves*» ■

PALAU ASSESSORS

Assessors Gómez & Campos, s.l.

Fiscal, laboral, comptable i Jurídic

Els teus assessors des de 1987 a Palau,
en temes fiscals, laborals,
comptables i jurídics

PER A PARTICULARS, AUTÒNOMS I PIMES

CAMÍ REIAL, 132
08184 Palau-solità i Plegamans

☎ 93 394 85 42 - 📠 93 394 85 47

palau@asesorstc.com
WWW.ASESORSTC.COM



EL JUTJAT AVALA EL PROCEDIMENT MUNICIPAL PER ALS HPO DE CAN RIERA



JMP 19-03-2026

Font: Aj PsiP

◀ Foto: Aj PsiP

L'Ajuntament reb una sentència favorable en relació amb el Contenciós Administratiu presentat per l'Associació de Veïns de la Urbanització de Can Riera, desestimant el recurs per impugnar l'adjudicació de les obres.

El Jutjat Contenciós Administratiu número 3 de Barcelona va desestimar el recurs presentat per l'Associació de Veïns de la Urbanització de Can Riera de Palau-solità i Plegamans contra l'adjudicació de les obres dels habitatges de protecció oficial previstos a la zona.

La sentència, feta pública recentment, confirma la plena validesa de l'actuació administrativa impulsada per l'Ajuntament.

L'entitat veïnal havia impugnat la resolució del Ple municipal del 28 de setembre de 2023, que aprovava definitivament els plecs, resolva les al·legacions i atorgava a la *Fundació Privada Salas per l'Accessibilitat* la concessió sobre el terreny municipal destinada a promoure, construir i gestionar habitatge públic de caràcter social i assequible.

Manca de legitimació de l'entitat recurrent

El jutjat va concloure que l'associació demandant no tenia legitimació activa per sostenir l'acció judicial, un requisit imprescindible per poder impugnar l'acte administratiu com a tal.

A partir d'aquesta consideració, la magistratura va decidir desestimar completament el recurs. La sentència, a més, no imposà costes a cap de les parts.

El consistori celebra la decisió

Fonts municipals ha valorat positivament la resolució judicial, que corrobora la correcció del procediment dut a terme per a l'adjudicació de la concessió.

Segons ha expressat l'Ajuntament, «el veredicta reforça el desplegament del projecte d'habitatge protegit a la zona de Can Riera, una iniciativa que el govern local considera prioritària per incrementar l'oferta d'allotjament social al municipi» ■

LA NOSTRA
Peixateria Fité
ESPECIALITAT



La selecció del millor peix i marisc del Mediterrani





DE DIMARTS A DIVENDRES, DE 09.00 A 20.30
NO TANQUEM AL MIGDIA!!

DISSABTES I DIUMENGES, DE 09.00 A 14.00
(tardes tancat)

Descobreix-nos a   *Subscriu-te'n!!*

Carrer de Barcelona, 9 (cantonada Carrer del Camí Reial)
08184 Palau-solità i Plegamans, Barcelona

80 ALCALDIES PLANTEN CARA A ANYS D'ANOMALIES URBANÍSTIQUES



JMP 18-03-2026

Font: Aj PsiP

► Fotos: Aj PsiP



Més de vuitanta alcaldies catalanes han presentat un manifest conjunt en què reclamen al Govern i al Parlament mesures legislatives i recursos econòmics per poder regularitzar les urbanitzacions que arrosseguen dèficits urbanístics històrics i que afecten milers de veïns arreu del país.

L'alcalde, Oriol Lozano, va participar en l'acte celebrat al Col·legi d'Arquitectes de Catalunya, el passat 11 de març, on es va posar de manifest la situació crítica que comparteixen desenes de municipis: urbanitzacions creades fa més de mig segle que continuen sense els serveis bàsics que qualsevol barri hauria de tenir.

Aquestes zones, moltes desenvolupades entre els anys seixanta i vuitanta, van néixer en un context d'expansió ràpida i amb poca planificació.

El resultat encara és visible avui: xarxes de clavegueram incompletes, enllumenat escàs, paviments degradats, problemes d'accessibilitat o espais públics que no compleixen els estàndards mínims de seguretat i confort.



Tot plegat condiona la vida diària dels residents i limita la capacitat dels ajuntaments per intervenir-hi.

Lozano va explicar que, des de fa mesos, les alcaldies implicades s'han anat coordinant amb entitats municipalistes com l'ACM i la FMC per elaborar un manifest comú.

L'objectiu és traslladar al Govern que molts consistoris es troben en un punt de bloqueig: la normativa actual obliga a denegar la majoria de llicències en urbanitzacions que legalment no són considerades sòl preparat, fet que estanca projectes, frena l'activitat econòmica i genera greuges entre veïns.

Davant aquesta realitat, el manifest reclama tres mesures clau:

- Un Pla Director Urbanístic que analitzi i ordeni totes les urbanitzacions amb dèficits.
- La reforma de la Llei d'Urbanisme, perquè s'adapti a la complexitat d'aquests territoris.
- Un fons específic de finançament que permeti dur a terme obres de regularització, amb especial atenció als municipis petits o amb menys recursos.

Els ajuntaments també estan promovent mocions als plens per reforçar aquesta demanda i donar-li un recorregut institucional més ampli. La voluntat és clara: transformar un problema enquistat en una prioritat política i garantir que aquestes urbanitzacions deixen de ser un «forat negre» urbanístic i social.

Podeu veure el manifest al web de l'Ajuntament ■



SANABRIA FA UN PAS AL COSTAT DESPRÉS DE 12 ANYS DE POLÍTICA



JMP 31-03-2026

Font: PSC

El portaveu del PSC a Palau-solità i Plegamans anuncia que no es tornaria a presentar com a candidat a les pròximes eleccions municipals, tot mantenint el seu compromís amb el projecte socialista fins al final del mandat.

Després de més d'una dècada d'activitat política municipal, Marc Sanabria va comunicar que havia decidit no optar de nou a l'alcaldia de Palau-solità i Plegamans en les eleccions municipals de l'any vinent. L'anunci, que ja havia avançat en una assemblea interna, es va fer públic també als mitjans locals, marcant l'inici d'una nova etapa tant personal com col·lectiva dins del projecte del Partit dels Socialistes de Catalunya –PSC–.

Sanabria va explicar que havia estat dotze anys formant part del Grup Municipal del PSC, un període que va definir com a intens i ple de contrastos, amb moments d'alegria, però també amb etapes més difícils.

En aquest sentit, va voler remarcar que, més enllà de les persones, «el que realment perdura són els projectes polítics, i que considerava que havia arribat el moment adequat per impulsar un relleu que aportés noves idees i cares renovades a la futura campanya electoral prevista per a l'any vinent».

El fins ara candidat socialista va assenyalar que el nou cap de llista del PSC local s'hauria d'escollir abans de l'estiu i que comptaria amb el seu suport total per aconseguir el millor resultat possible a les urnes.

Lluny de desvincular-se del dia a dia polític, Sanabria va deixar clar que continuaria exercint com a Primer Secretari de l'agrupació local i com a regidor a l'Ajuntament fins al final del mandat actual, mantenint així una implicació activa en la gestió municipal.

Amb un missatge d'agraïment, Marc Sanabria va voler reconèixer el suport constant rebut al llarg d'aquests anys per part de la militància, dels companys de grup i de la ciutadania.

Segons va expressar Sanabria, aquesta decisió no s'havia pres com un comiat, sinó com «una oportunitat per reforçar el projecte socialista al municipi i afrontar el futur amb energies renovades» ■

Restaurant Can Falguera

De dimecres a dijous
de 13:00 a 17:00
Divendres de 20:00 a 00:00
Dissabte de 20:00 a 1:00

Av. Folch i Torres, 8
08184

☎ 938 639 470

📷 @canfalguera_palau



PIMEC POSA EN VALOR EL POTENCIAL INDUSTRIAL DEL VALLÈS OCCIDENTAL



JMP 30-03-2026

Font: PIMEC V Occ

► Foto: PIMEC V Occ



El president de Pimec visita diverses empreses del Vallès Occidental per posar en valor la força del seu teixit productiu i reclamar un entorn més favorable per al creixement i la competitivitat de les petites i mitjanes empreses.

El Vallès Occidental ha tornat a mostrar múscul empresarial en una jornada de treball impulsada per Pimec, que ha recorregut diverses empreses del territori amb l'objectiu de conèixer de prop la seva realitat i els principals reptes que afronten.

El president de l'entitat, Antoni Cañete, ha visitat empreses de referència acompanyat del vicepresident Miquel Camps i del president de Pimec Vallès Occidental, Xavier Pujol, en una trobada que ha volgut reforçar el paper estratègic de les pimes a la comarca.

La jornada ha començat a Terrassa, a les instal·lacions de DC Fine Chemicals, una pime especialitzada en química fina que opera en més de quaranta països.

Durant la visita, s'ha posat l'accent en la importància de combinar coneixement, recerca i presència internacional per mantenir la competitivitat en un mercat global cada cop més exigent.

En aquest context, s'ha remarcat la necessitat de disposar d'un entorn regulador estable i d'eines que facilitin la inversió en recerca i desenvolupament, així com l'accés a talent qualificat.

Posteriorment, la delegació s'ha desplaçat també a Terrassa per conèixer Led Dream, una empresa dedicada al desenvolupament de solucions tecnològiques en l'àmbit de la il·luminació i les experiències visuals.

Durant el recorregut, Pimec ha destacat el valor dels projectes empresarials emergents, que contribueixen a posicionar el territori en segments innovadors i creatius, on la diferenciació esdevé una palanca clau de creixement.

La visita ha finalitzat a Sant Cugat del Vallès, a SIT&B Barcelona, una empresa especialitzada en projectes tècnics a mida, especialment vinculats al sector del luxe. La seva capacitat d'adaptació, l'atenció al detall i la qualitat dels seus projectes han estat assenyalades com a exemples de com les pimes poden competir amb èxit en entorns d'alt valor afegit.

En el balanç de la jornada, Antoni Cañete ha subratllat la diversitat i solidesa del teixit empresarial del Vallès Occidental, format per empreses que lideren processos d'innovació, especialització i obertura als mercats internacionals.

En aquest sentit, ha defensat la necessitat de continuar avançant cap a un entorn més favorable per a les pimes, amb menys traves administratives i polítiques que afavoreixin la captació de talent i la competitivitat global.

Per la seva banda, Xavier Pujol ha posat en valor el paper de les empreses com a motor econòmic i social de la comarca, destacant la seva contribució a la creació d'ocupació de qualitat.

També ha remarcat la importància de reforçar la col·laboració entre empreses, administracions i agents econòmics per afrontar reptes compartits i consolidar el Vallès Occidental com un pol industrial i d'innovació de referència.

A la jornada també hi han participat representants territorials de Pimec, que han volgut acompanyar les empreses i escoltar de primera mà les seves inquietuds, en una aposta clara per mantenir un diàleg proper amb el teixit productiu del territori ■



'COMERÇ 21' IMPULSA EL PETIT NEGOCI: FORMACIÓ, INNOVACIÓ I FUTUR



JMP 01-04-2026

Font: PIMEC Com

◀ Foto: PIMEC Comerç

El Programa Comerç 21 va cloure la seva novena edició consolidant-se com una eina clau per ajudar els petits negocis a adaptar-se als nous reptes del mercat i guanyar competitivitat arreu de les comarques de Barcelona.

Un total de 49 microempreses de comerç i serveis de la demarcació de Barcelona van participar en la 9a edició del Programa Comerç 21, una iniciativa impulsada per la Diputació de Barcelona i Pimec Comerç. L'acte de cloenda, que va tenir lloc a l'Escola Industrial de Barcelona, va servir per reconèixer l'esforç dels negocis participants, que al llarg del programa van treballar aspectes com el màrqueting, la digitalització, la gestió empresarial i la sostenibilitat.

Les empreses participants provenien de 30 municipis i 11 comarques, amb una presència destacada del Baix Llobregat, el Maresme i el Vallès Occidental. La majoria eren petits comerços amb menys de tres treballadors i amb una forta presència de dones al capdavant dels projectes, un reflex fidel de la realitat del comerç de proximitat.

De cara a la 10a edició, el programa incorporarà novetats com l'assessorament individual en intel·ligència artificial

aplicada al comerç i, per primer cop, places reservades a comerç essencial, clau per garantir serveis bàsics en municipis petits. Amb més de 400 empreses participants al llarg de nou edicions, Comerç 21 va reafirmar el seu paper com a motor de modernització i suport al petit comerç del territori ■



associació
contra el càncer
a Palau-solità i Plegamans

informació sobre activitats, tallers, ajuts...

Ens podeu trobar al
Centre Cívic, local núm. 7 —*antic CAP*—
el primer i tercer dilluns de cada mes,
de **15 a 17** hores

JPS
DISSENY

grafisme & comunicació

+34 607 753 459 | info@jpsdisseny.cat | info@alzinapalau.cat

L'ALZINA

ESPECIAL COMERÇ LOCAL

col·labora ara a la revista i sortirà
publicat al **directori de clients del**
web des d'on es podrà accedir a
totes les teves xarxes socials



📞 607 753 459 · info@alzinapalau.cat
📱 @alzinapalau · ALZINAPALAU.CAT



L'AJUNTAMENT I LAFACT APOSTEN PER LA INSERCIÓ LABORAL INCLUSIVA

Foto: Aj PsiP

L'Ajuntament i la Fundació LaFACT han posat en marxa un nou programa per facilitar l'accés al món laboral a persones amb discapacitat que fa temps que busquen feina, amb un model basat en l'acompanyament personalitzat i la col·laboració amb empreses per a una inserció inclusiva.

ITINERARI FORMATIU PEL COMERÇ LOCAL
Formacions pràctiques per fer créixer el teu negoci

2026

FORMACIÓ	DATA	FORMADOR/A
POSICIONA EL TEU PROJECTE ALS CERCADORS (SEO)	dilluns, 23 i 30 de març de 9:30 a 13:30 h	Alejandra Ferrer Brotons
ACCIONS QUE FUNCIONEN: NETWORKING PER POTENCIAR LES SINERGIES LOCALS	divendres, 17 de abril de 9:30 a 12:30 h	Alexandra Masó Llorente
LES 12 ÚNIQUES MANERES DE CAPTAR CLIENTS	dimarts 21 i 28 d'abril de 9:00 a 14:00 h	Mónica Mendoza i Pau Llambí Feliu
TRANSFORMA EL TEU NEGOCI AMB LA INTEL·LIGÈNCIA ARTIFICIAL (I EL PENSAMENT DE DISSENY)	dimarts 9 i 16 de juny de 9:30 a 13:30 h	Maria Batet Rovirosa
PARLAR EN PÚBLIC AMB L'ACTOR FERMÍ FERNÁNDEZ	dimarts, 15 de setembre de 9:00 a 14:00 h	Fermí Fernández
COM POSAR PREU ALS TEUS SERVEIS PROFESSIONALS I COBRAR EL QUE MEREIXES	dilluns, 21 i 28 de setembre de 9:30 a 13:30 h	Elisabet Bach Oller
PROMOCIONA EL TEU NEGOCI A LES XARXES CREANT I EDITANT VÍDEOS AMB EL TEU MÒBIL	dilluns, 5, 19 i 26 de octubre de 9:30 a 13:30 h	Jordi Flamarich Zampalo
TOT EL QUE SEMPRE HAS VOLGUT SABER I NINGÚ T'HA EXPLICAT SOBRE EL FINANÇAMENT PÚBLIC	dimecres 21 i 28 d'octubre de 9:30 a 14:00 h	Marc Vilanova Fernández
POWER BI: IMPLEMENTA LA INTEL·LIGÈNCIA DE NEGOCI	dijous, 5, 12 i 19 de novembre de 9:30 a 13:30 h	Enric Ferrer Arnaldo
EMPRENDRE EN FEMENÍ	dilluns 23 i dimecres 25 de novembre de 9:30 a 13:30h	Raquel Caballero Fernández

 **Inscripcions obertes**
Escaneja el codi QR o entra a:
<https://www.staperpetua.cat/serveis-i-tramits/serveis-a-la-ciutadania/activitats-i-formacio-.html>

 comerc@staperpetua.cat
 93 544 61 63





El Consistori va signar el passat mes de març un conveni de col·laboració amb la Fundació Factoria Social de Terrassa, LaFACT, per impulsar el programa *ALLD Talent laboral sense límits*, una iniciativa adreçada a persones amb discapacitat en situació d'atur de llarga durada.

El projecte s'emmarca dins del programa europeu ALLD –*Atur de Llarga Durada*–, cofinançat pel Fons Social Europeu, i té com a objectiu millorar l'ocupabilitat de persones amb discapacitat intel·lectual, trastorn de l'espectre autista o trastorns de salut mental que feia més d'un any que cercaven feina.

El programa ofereix itineraris personalitzats de recerca laboral, formació per reforçar competències digitals, socials i professionals, i suport directe en el lloc de treball a través del model de Treball amb Suport. A més, facilita la connexió amb empreses compromeses amb la inclusió i es preveuen ajuts econòmics per afavorir la contractació. La regidora d'Ocupació, Patrícia Freire Núñez, va destacar que aquesta col·laboració reforça les polítiques municipals d'inclusió i complementen els serveis d'ocupació que ja s'oferien des de Palau Avança.

Per donar a conèixer la iniciativa, s'han programat dues sessions informatives obertes tant a les persones interessades com a professionals, amb l'objectiu de difondre un model que demostrí que el talent no té límits quan es creen oportunitats reals ■

DiR

PALAU-SOLITÀ
I PLEGAMANS

MATRÍCULA GRATIS

Més info a la
recepció del club.

Consulta condicions a recepció

Avda.Diagonal 14 Palau-solità i Plegamans 938648128

L'AJUNTAMENT I EL CASAL DE LA GENT GRAN RENOVEN EL SEU COMPROMÍS



JMP 27-03-2026

Font: Aj PsiP

► Foto: Aj PsiP

L'Ajuntament i el Casal de la Gent Gran renoven el conveni de col·laboració que garanteix la continuïtat i el creixement de les activitats adreçades a les persones grans del municipi. L'acord, dotat amb una aportació municipal de 14.100 euros, reforça el paper del Casal com a espai de trobada, dinamització i benestar.

L'Ajuntament i el Casal de la Gent Gran han formalitzat un nou conveni de col·laboració per a l'any 2026 amb l'objectiu d'enfortir el teixit associatiu i continuar impulsant un ampli ventall d'activitats dedicades a les

persones grans del municipi. L'acord ha estat signat per l'alcalde, Oriol Lozano Rocabruna, i el president del Casal, Jaume Ventura Nualart, amb la participació de la regidora de Gent Gran, Patricia Freire.

El Casal de la Gent Gran, situat a la Masia de Can Cortès, desenvolupa des de fa anys una tasca essencial: oferir activitats que fomenten la vida social, la cultura i el benestar emocional de les persones grans.

Aquest nou conveni consolida aquesta missió i assegura que es puguin continuar organitzant iniciatives tan variades com ball de saló, ball en línia, tallers de tall i confecció, elaboració de vestits de paper, excursions i viatges, i participació en festes i esdeveniments locals. A més, l'entitat preveu ampliar els grups de dues de les activitats més exitoses: *el ball en línia i la petanca*, que any rere any registren una gran demanda.

El conveni també reforça la col·laboració en activitats impulsades pel consistori, com xerrades, tallers formatius i actes pensats específicament per a la gent gran. Tant la Regidoria de Gent Gran com la Junta del Casal planifiquen cada any, de manera conjunta, un Pla d'Activitats Anual que garanteix una oferta estable i ajustada a les necessitats de les persones usuàries.

Per fer possible tot aquest programa d'activitats, l'Ajuntament destinarà 14.100 euros al Casal durant l'any 2026.

En acabar l'any, l'entitat presentarà una memòria i un balanç econòmic detallat per justificar l'ús dels recursos, d'acord amb els criteris establerts al conveni ■

VetPalau

Clínica Veterinària

Perruqueria
canina i felina



Carrer del Camí Reial, 113
Palau-solità i Plegamans

93 518 89 12
640 795 130

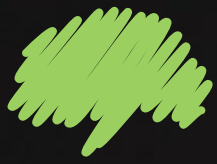

L'ALZINA

L'ACTUALITAT, EN **FORMAT DIGITAL**

També al WhatsApp



ENVIA UN **WHATSAPP** AL **607 753 459** AMB
EL **NOM, COGNOMS** I LA PARAULA **ALZINA**



SUBSCRIU LA NEWSLETTER ARA !!

TAMBÉ POTS ESCANEJAR EL **QR**,
ANAR AL **WEB** O ENVIAR UN **E-MAIL** A
info@alzinapalau.cat



EL CERTAMEN 'ATENEA 2026' DESTACA EL TALENT JOVE AL VALLÈS OCC.



JMP 19-03-2026

Font: Aj PsiP

► Foto: Aj PsiP



Palau es converteix en l'epicentre del talent jove al Certamen Atenea 2026. L'acte de cloenda va esdevenir un espai per celebrar la creativitat, el rigor i la passió per aprendre de les noves generacions.

Palau va acollir el passat 12 de març la cerimònia final del Certamen Atenea 2026, una iniciativa impulsada pels Serveis Educatius del Vallès Occidental VIII en col·laboració amb els ajuntaments de Castellar del Vallès, Palau-solità i Plegamans, Polinyà i Sentmenat. L'acte, celebrat al Teatre Municipal, va reunir els alcaldes i alcaldesses dels quatre municipis implicats —*Yolanda Rivera, Oriol Lozano, Javi Silva i Montse Rueda*— juntament amb membres dels serveis territorials d'educació, equips docents, famílies i alumnat dels instituts participants.

L'alcalde amfitrió, Oriol Lozano, va obrir la jornada destacant la dedicació dels estudiants i la tasca essencial del professorat que els ha guiat al llarg del procés de recerca. En el seu discurs, Lozano va posar en relleu la importància d'acompanyar els joves en la descoberta del coneixement, remarcant que el certamen no és només un reconeixement acadèmic, sinó també una mirada al futur que ells representen.

L'acte va estar dinamitzat per diverses taules rodones on l'alumnat premiat va poder explicar els reptes, descobertes i aprenentatges que han marcat els seus projectes. Les converses, moderades per professionals del Centre de Recursos Pedagògics del Vallès Occidental VIII, van oferir una visió propera del procés d'investigació i de la maduresa amb què els joves afronten temes complexos.

Reconeixements a Palau

Pel que fa a l'alumnat local, l'alcalde Lozano i la regidora d'Educació, Helena Pou, van ser els encarregats

d'entregar els guardons als estudiants i docents de l'INS Ramon Casas i Carbó. També hi va ser present el director del centre, Miquel Cabezas.

Els projectes distingits van ser:

- **Aleix Montasell i Arnau Simó**, amb un treball centrat en la creació d'un coet inspirat en principis aerodinàmics, tutoritzat per Juanjo Hernández.
- **Maria Serra i Martina Solans**, autores d'un sistema de sensors de proximitat pensat per millorar la mobilitat de persones invidents, sota la supervisió de la tutora Susana Sánchez.

Els continguts completats i els vídeos de presentació es poden consultar al web oficial del certamen, que recull el conjunt de propostes destacades dels diferents instituts de la comarca.

Una trobada que projecta futur

La cloenda va finalitzar amb la intervenció de Júlia López Quintana, directora adjunta dels Serveis Territorials d'Educació de la Generalitat de Catalunya, qui va subratllar la importància de fomentar espais que promoguin la curiositat, el pensament crític i l'esperit científic entre els joves.

Any rere any, el Certamen Atenea s'ha consolidat com un punt de trobada que impulsa la innovació i reconeix l'esforç de l'alumnat de Batxillerat. Una celebració del talent emergent que demostra que la recerca, quan es dona veu als joves, pot esdevenir una eina transformadora per a tota la societat ■



UNA EXPLOSIÓ DE TALENT JOVE CLOU LA 26a EDICIÓ D'EDUCASSA

Foto: Aj PsiP

El concurs de dibuix del programa educatiu de CASSA corona els treballs més creatius entre l'alumnat de Palau-solità i Plegamans.

L'auditori de la Masia de Can Cortès es va omplir, el 17 de març, d'illúsió i somriures infantils en la cerimònia de lliurament dels premis del concurs de dibuix d'EDUCASSA, la iniciativa de sensibilització ambiental que CASSA impulsa cada curs a les escoles de Palau.

L'acte va servir per cloure la 26a edició del programa, amb la presència de l'alcalde Oriol Lozano i representants del Grup Cassa, entre ells el director general, Lluís Jordan; la directora de desenvolupament sostenible, Elisabeth Santacruz; i el gerent, Joan Parte.

Recordem que, cada any, els i les estudiants d'entre 10 i 14 anys que han participat en el programa tenen l'oportunitat de presentar els seus dibuixos al concurs, que compta amb un jurat extern del món cultural i artístic.

L'alumnat guardonat d'aquesta edició

Les obres guanyadores s'enduen un seguit d'obsequis pensats per fomentar l'activitat física i l'expressió

visual: una bicicleta de muntanya per al primer premi, una càmera instantània per al segon i diversos altaveus sense fils per als accèssits.

L'escola del primer premi, a més, rep un xec de 150 euros en material escolar.

Els guardonats d'aquesta edició són:

- Noelia Romero Nieto. *1r premi*. Escola Can Cladellas.
- Jan Puñales Martín. *2n premi*. Escola Can Cladellas.
- Miqueas Hernández. *Accèssit*. Escola Folch i Torres.
- Nayca Martínez. *Accèssit*. Escola Can Cladellas.
- Blanca Montes. *Accèssit*. Escola Can Cladellas.
- Jaymie Hicks Tejedor. *Accèssit*. Escola Can Cladellas.
- Aitana Maldonado. *Accèssit*. Escola Can Cladellas.
- Bet Hernan Cabré. *Accèssit*. Escola Palau.

La participació destacada de les escoles del municipi –Palau, Folch i Torres i Can Cladellas– confirma l'èxit d'una proposta que uneix art, consciència ambiental i educació en valors ■

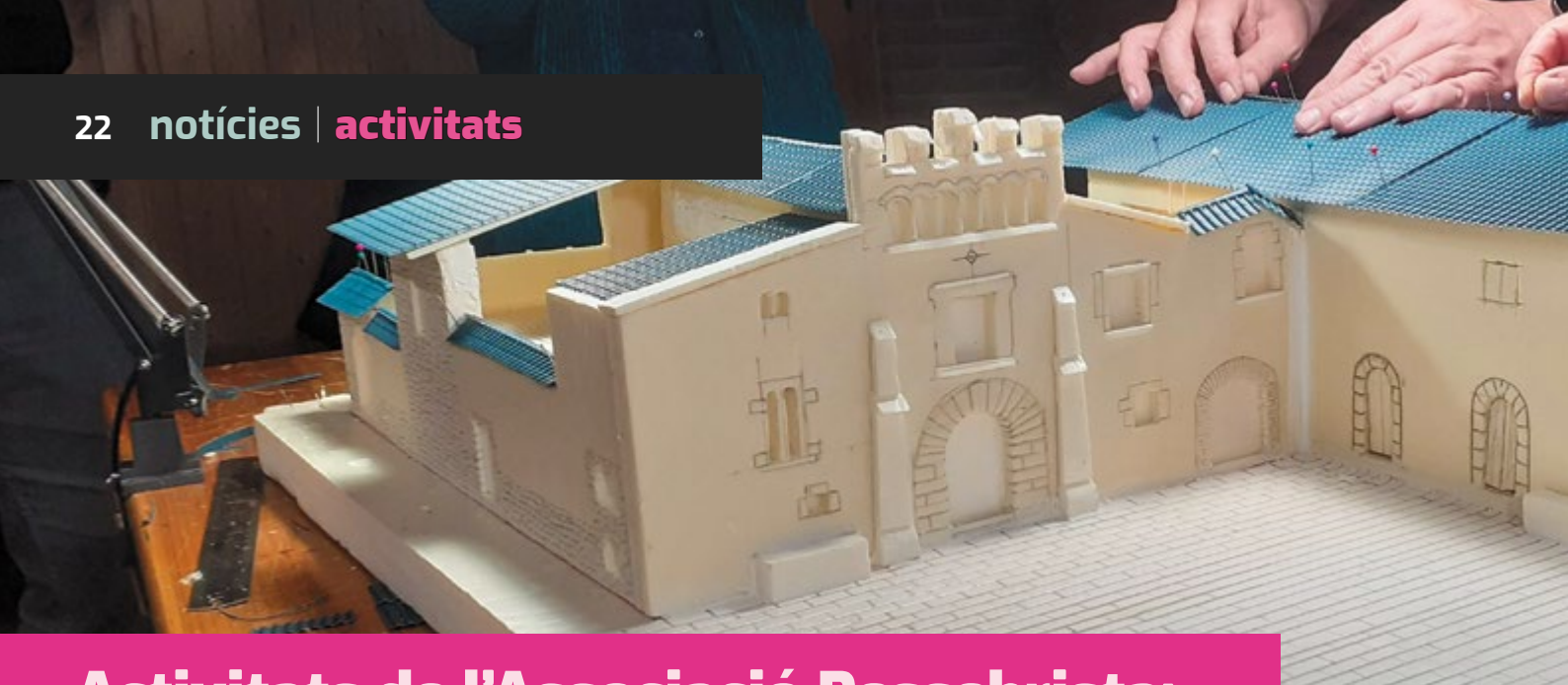

Activitats de l'Associació Pessebrista: EL PESSEBRISME COM A PATRIMONI IMMATERIAL DE LA HUMANITAT

Un pas més perquè el pessebrisme sigui reconegut per la UNESCO...

A través de la Federació Catalana de Pessebristes hem rebut la confirmació de que aquest mes de març s'ha fet un pas de gegant perquè el pessebrisme sigui reconegut amb la màxima distinció internacional en matèria de Patrimoni Cultural Immateral de la Humanitat de la UNESCO.

Aquest pas ha consistit en el fet que els ambaixadors d'Itàlia, Paraguai i Espanya van entrar a registre la candidatura:

«El pessebre, des dels seus orígens a la tradició cultural i l'art de la creació».

D'aquesta manera, els tres estats volen que totes les dimensions del pessebrisme —representacions artesanals, pessebres vivents i creadors de figures— siguin reconeguts amb aquesta distinció.

S'inicia ara la tramitació de l'expedient. Esperem que tot arribi a bon port. Seguim endavant amb el pessebrisme!

L'activitat a Can Malla

Després de l'Assemblea General de socis i de la Calçotada d'aquest passat mes de març, l'activitat continua al seu millor ritme.

D'una banda, s'estant començant a:

- desmuntar els pessebres de la passada exposició,
- preparar ja alguns pessebres per la propera.

D'altra, també s'estan fent:

- gestions per a la compra de noves figures,
- s'està treballant en la propera edició del butlletí «el Grèvol»,
- en les feines pròpies de la Tresoreria, Secretaria i de Manteniment de les col·leccions de figures i de la casa en general.

Però la tasca més gran que s'està portant a terme aquests mesos és la construcció de les maquetes per al projecte de La Història de Palau a través dels edificis emblemàtics.

És una feina que es fa tots els dimecres i dijous a la tarda a Can Malla amb la participació de més de una vintena de pessebristes de la nostra entitat.

En aquests moments tenim:

- 6 maquetes acabades,
- 5 més en procés de construcció,
- 3 més amb les dimensions, fotografies i plànols fets,
- encara en queden algunes més pendents de iniciar-se.

La idea és mantenir aquest nivell d'activitat els propers mesos per poder-les tenir totes acabades el mes de juliol amb la perspectiva de muntar una gran exposició sobre aquest projecte a la propera tardor.

El repte no és pas petit. Ja veurem si en podrem ser capaços. Esperem que sí ■

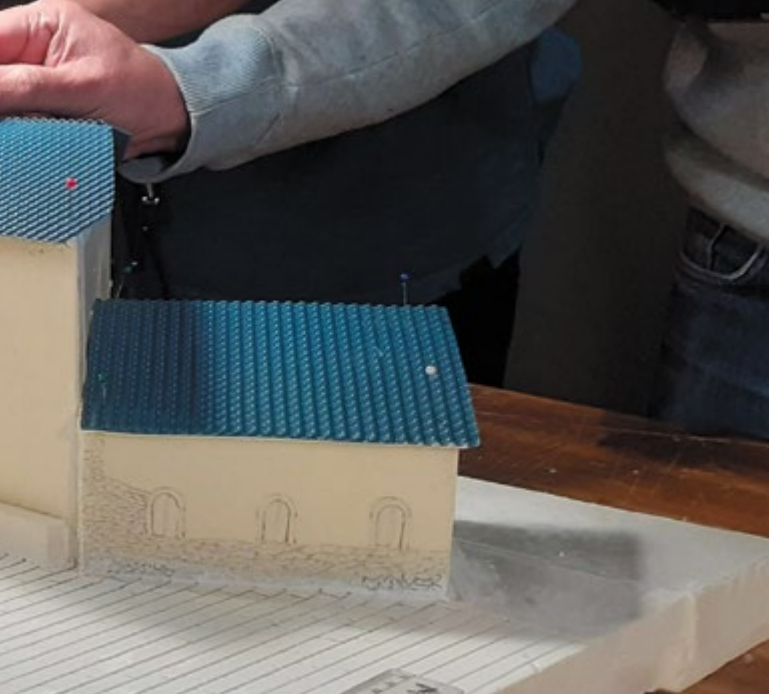

Ass Pessebrista

08-04-2026



Properes activitats

- **Dimecres Pessebrista:**
Tots els dimecres de 18:30 a 20:00 h a Can Malla —excepte festius—.

ABRIL

- **Tallers per a la preparació de maquetes** d'edificis emblemàtics de Palau a Can Malla. Dimecres i dijous de 6 a 8 de la tarda.
- **Intercanvi de xapes de cava, xapes de corona i d'altres colleccions.**
Dissabte 18 de 16 a 18 h a Can Malla.

MAIG

- **Tallers per a la preparació de maquetes** d'edificis emblemàtics de Palau a Can Malla. Dimecres i dijous de 6 a 8 de la tarda
- **Intercanvi de xapes de cava, xapes de corona i d'altres colleccions.**
Dissabte 15 de 18 a 18 h a Can Malla.

Per informar-vos d'aquestes activitats ho podeu fer contactant per correu electrònic [«pessebrepalau@gmail.com»](mailto:pessebrepalau@gmail.com), o passant per Can Malla el dimecres entre 2/4 de 7 i 8 de la tarda.

Per saber totes les activitats que fem habitualment, també poden entrar a la nostra pàgina web: www.pessebrepalau.cat.

Ca l'Emili



BAR - RESTAURANT

ESMORZARS DE FORQUILLA

Menú esmorzar brasa

Menú diari

Carta els caps de setmana i festius

Arrossos i fideuàs,
cargols a la llauna

Cuina de mercat amb
productes de temporada

Fem brasa també per la tarda

“TARDEOS” a la terrassa



CERVESES D'IMPORTACIÓ
GINTONICS · MOJITOS
SNACKS · FRANKFURTS · HAMBURGUESES

HORARIS TARDEOS

de dimarts a dijous, de 17 a 21 h - divendres, de 17 a 22 h

HORARIS RESTAURANT

de dimarts a divendres de 5:30 a 16 h

dissabtes de 6 a 16 h · diumenges de 6 a 11 h

DILLUNS TANCAT PER DESCANS DEL PERSONAL

Divendres i dissabtes, cuina fins a les 23 h

Indústria, 1 Pol. Ind. La Borda
08140 CALDES DE MONTBUI

T. 930 236 742

Reserves 651 900 192

PROP DE 400 PARTICIPANTS EN L'EDICIÓ DEL 12è CROS ESCOLAR



JMP 23-03-2026

Font: Aj PsiP

► Foto: Aj PsiP



El Parc de l'Hostal del Fum es va omplir d'energia i rialles en una jornada esportiva amb gairebé 400 participants de les escoles i instituts de la vila.

El 12è Cros Escolar va tornar a transformar el Parc de l'Hostal del Fum en un gran escenari d'esport i convivència. La cita, celebrada diumenge 15 de març, va reunir 381 alumnes procedents de les escoles i instituts del municipi, que van afrontar circuits adaptats a cada edat, des dels 400 metres dels més petits fins als 1.400 de la categoria infantil. Durant tot el matí, famílies, professorat i joves

corredors i corredores van compartir una jornada que va combinar la competició amb l'esperit comunitari. L'alcalde i regidor d'Esports, Oriol Lozano, va remarcar el valor de la trobada, destacant l'esforç dels participants i el paper de l'esport en la transmissió de valors com la superació i la constància. També es van lliurar lots de material esportiu a les escoles ■

Assessoria & Gestoria Palau

GA
GESTORS ADMINISTRATIUS COL·LEGIATS

Des de 1981

Assessorament i gestió integral per a societats, autònoms i particulars

- Fiscal · Comptable · Laboral
- Mercantil · Gestió Administrativa
- Trànsit i Transports

Campanya RENDA 2025
Demani Hora

www.gestoriapalau.es

gestoriapalau@gestoriapalau.es

Oficina Central:
Sant Galdric, 23
93 864 56 51
Palau-solità i Plegamans

Oficina Comercial:
Avda. Catalunya, 220
93 864 98 29 - 93 864 94 27
Palau-solità i Plegamans

Oficina Sta. Perpètua:
Dr. Robert, 35/Avda. Barcelona, 10
93 560 15 86 / 93 574 0202
Sta. Perpètua de Mogoda

Oficina Cerdanyola
Pg. Cordelles, 16 - 1r 4a
93 580 27 19
Cerdanyola del Vallès

DM Duran & Molins
AGÈNCIA D'ASSEGURANCES

www.duranmolins.es

- Assegurances Generals
- Estalvi i Pensions

Agència exclusiva de:
GENERALI
N.º. 0021800437464

Finques Palau
IMMOBILIÀRIA

www.finquespalau.es

- Administració de Finques
- Immobiliària

Administrador Finques Col·legiat
registre d'agents immobiliàries de Catalunya

CLASSIFICACIÓ DEL 12è CROS ESCOLAR

La competició va incloure 17 categories i va repartir 54 trofeus. A continuació tens la classificació presentada tal com demanes, en format Markdown i amb estil homogeni.

INFANTIL MASCULÍ 2012

- 1r. Jan Viaplana —00:04:58—. IES Ramon Casas.
- 2n. Andreu Navinés —00:05:36—. Marinada.
- 3r. Héctor Berrocal —00:06:10—. Marinada.

INFANTIL FEMENÍ 2012

- 1a. Carla Vallicrosa —00:06:59—. IES Ramon Casas.
- 2a. Sandra Navas —00:10:20—. IES Ramon Casas.

INFANTIL MASCULÍ 2013

- 1r. Eudald Busquets —00:04:56—. IES Ramon Casas.
- 2n. Joan Vila —00:06:08—. Marinada.
- 3r. Jan Perramon —00:06:30—. IES Ramon Casas.

ALEVÍ MASCULÍ 2014

- 1r. Jan Puñales —00:02:45—. Can Cladellas.
- 2n. Leo Arribas —00:02:57—. Can Cladellas.
- 3r. Gabriel Caldero —00:03:03—. Folch i Torres.

ALEVÍ FEMENÍ 2014

- 1a. Martina Vallicrosa —00:02:55—. Escola Palau.
- 2a. Yuliya Gumenyak —00:03:02—. Escola Palau.
- 3a. Júlia Martínez —00:03:06—. Can Cladellas.

ALEVÍ MASCULÍ 2015

- 1r. Dario Boixadera —00:03:05—. Can Cladellas.
- 2n. Santiago Castro —00:03:06—. Can Cladellas.
- 3r. Erik López —00:03:15—. Can Cladellas.

ALEVÍ FEMENÍ 2015

- 1a. Nora Cid —00:03:09—. Escola Palau.
- 2a. Leire Borrallo —00:03:13—. Can Cladellas.
- 3a. Ònia Rosa —00:03:19—. Escola Palau.

BENJAMÍ MASCULÍ 2016

- 1r. Iago Ramos —00:04:16—. Escola Palau.
- 2n. Marcos Bautista —00:04:24—. Can Cladellas.
- 3r. Enzo Cervantes —00:04:26—. Can Cladellas.

BENJAMÍ FEMENÍ 2016

- 1a. Balma Ripollés —00:04:26—. Can Cladellas.
- 2a. Laia Gómez —00:04:31—. Can Cladellas.

- 3a. Jana Vidal —00:05:02—. Can Cladellas.

BENJAMÍ MASCULÍ 2017

- 1r. Leo Arevalo —00:03:53—. Can Cladellas.
- 2n. Arnau Subirana —00:04:16—. Marinada.
- 3r. Erik Murciano —00:04:27—. Escola Palau.

BENJAMÍ FEMENÍ 2017

- 1a. Paula Huertas —00:04:08—. Can Cladellas.
- 2a. Alba Palacios —00:04:37—. Marinada.
- 3a. Jana Martínez —00:04:49—. Can Cladellas.

PREBENJAMÍ MASCULÍ 2018

- 1r. Eric Luque —00:01:56—. Escola Palau.
- 2n. Marc Anglada —00:01:58—. Marinada.
- 3r. Pol Gómez —00:01:59—. Marinada.

PREBENJAMÍ FEMENÍ 2018

- 1a. Arlet Arévalo —00:02:14—. Folch i Torres.
- 2a. Daniela Martínez —00:02:17—. Folch i Torres.
- 3a. Jana Tirado —00:02:18—. Escola Palau.

PREBENJAMÍ MASCULÍ 2019

- 1r. Nicolás Gurili —00:02:13—. Can Cladellas.
- 2n. Gael Djaba —00:02:16—. Can Cladellas.
- 3r. Aran Roca —00:02:18—. Escola Palau.

PREBENJAMÍ FEMENÍ 2019

- 1a. Elsa López —00:02:16—. Escola Palau.
- 2a. Mía Pereira —00:02:20—. Escola Palau.
- 3a. Nora López —00:02:23—. Escola Palau.

INICIACIÓ MASCULÍ 2020

- 1r. Daniel Molinos —00:02:19—. Marinada.
- 2n. Lluc Serrano —00:02:20—. Escola Palau.
- 3r. Joan Subirana —00:02:21—. Marinada.

INICIACIÓ FEMENÍ 2020

- 1a. Vera Rubio —00:02:24—. Escola Palau.
- 2a. Arlet Alcutén —00:02:27—. Can Cladellas.
- 3a. Ariadna Martín —00:02:39—. Can Cladellas.

ÒSCAR SÁNCHEZ, DOBLE CAMPIÓ I REVELACIÓ DEL BILLAR AMERICÀ



JMP 08-04-2026

Font: MKE

► Fotos: MKE



El billar americà català va viure uns dies d'intensitat i emoció amb accent barceloní. La cinquena prova del circuit Pool Cat Bola 8 i la lliga local per equips del Ronin Billar van deixar un protagonista indiscutible: Òscar Sánchez, un jugador de només 14 anys que va demostrar que el futur del billar ja és present.

L'últim cap de setmana de març, el circuit *Pool Cat de Billar Americà, modalitat Bola 8*, va arribar a la seva cinquena prova de Segona Categoria amb una jornada marcada per l'alt nivell competitiu i partides molt disputades. En aquest context, Òscar Sánchez es va proclamar campió després d'una actuació sòlida i madura, impropia de la seva edat.

La competició, emmarcada dins el Campionat de Catalunya, va reunir jugadors destacats del panorama català. El podi final va reflectir l'exigència del torneig: Òscar Sánchez es va imposar com a campió, amb Pep Fuentes com a finalista, mentre que Sergio Rodríguez i Daniel Cano van compartir la tercera posició després d'arribar fins a les semifinals.



Doble alegria amb el Ronin Billar

L'endemà de l'èxit individual, la figura d'Òscar Sánchez va tornar a emergir, aquest cop en clau col·lectiva. Dilluns 30 de març, el jove jugador va esdevenir una peça determinant en la victòria de l'equip aGbar Diamond's a la lliga local per equips del *Ronin Billar de Barcelona*.

A la gran final, aGbar Diamond's es va enfrontar a Antonia's 4 en un duel que, tot i presentar-se com un possible xoc equilibrat, va acabar resolent-se amb claredat. L'equip campió va imposar el seu ritme des del primer moment i va tancar l'enfrontament amb un contundent 10-4.

Òscar Sánchez va ser una de les figures destacades del matx, guanyant les seves quatre partides davant rivals diferents.

El futur ja és aquí

Amb només 14 anys, Òscar Sánchez ja ha deixat una empremta clara tant en competicions individuals com per equips.

El seu rendiment no només aporta títols, sinó que també projecta una imatge optimista sobre el futur del billar americà a Catalunya, especialment entre les noves generacions.

El billar, sovint percebut com un esport de precisió i experiència, demostra que el talent jove també hi pot dir la seva. I, a Barcelona, el nom d'Òscar Sánchez ja comença a sonar amb força ■

**FES MÉS VISIBLE
EL TEU COMERÇ
AMB UNA PÀGINA**

WEB

A MÉS...

SERVEIS OFFLINE

comunicació gràfica
preimpresió
serveis gràfics
imatge corporativa

SERVEIS ONLINE

COMUNICACIÓ WEB
FRONT/BACK END
HOSTING
marketing online

JPS
DISSENY
grafisme & comunicació



JPSDISSENY.CAT

+34 607 753 459
info@jpsdisseny.cat
  [@jpsdisseny](https://www.instagram.com/jpsdisseny)

ANNA CASARRAMONA DIRÀ ADEU A L'HOQUEI D'ELIT



JMP 10-04-2026

Font: HC Palau

Foto: HC Palau



Després de gairebé dues dècades competint al màxim nivell, una de les figures més destacades de l'hoquei patins femení català i estatal va anunciar que penjarà els patins a final de temporada. Anna Casarramona tancarà així una carrera brillant que també va deixar empremta al Generali HC Palau, on ha viscut els seus darrers èxits esportius.

La jugadora manlleuena Anna Casarramona va comunicar que deixarà la pràctica de l'hoquei patins quan acabi l'actual curs esportiu, posant punt final a una trajectòria excepcional de disset temporades consecutives a l'OK Lliga, la màxima categoria estatal.

Les tres últimes les va disputar defensant els colors del Generali HC Palau, etapa en què va consolidar el seu llegat com una de les jugadores més determinants de l'equip vallesà.

Durant el seu pas pel conjunt palauenc, Casarramona va contribuir de manera decisiva a un cicle històric. En aquests tres anys, el club va sumar un títol d'OK Lliga, una Copa de la Reina, una WSE Champions League i dues Lligues Catalanes, fites que van situar l'HC Palau entre les grans referències de l'hoquei patins a nivell nacional i europeu.

La seva experiència, lideratge i regularitat van ser claus tant dins com fora de la pista.

Nascuda a Manlleu, la jugadora va debutar a l'OK Lliga l'any 2009 amb el Club Patí Voltregà, iniciant un recorregut esportiu de primer nivell. Al llarg de la seva carrera també va passar pel Telecabla HC i pel CP Manlleu, abans d'incorporar-se al projecte del Generali HC Palau l'any 2023. A cada club va deixar una empremta clara, convertint-se en una peça imprescindible pels equips on va jugar.

El club palauenc va expressar públicament el seu agraïment i la va felicitar per una trajectòria llarga i exitosa que ja forma part de la història de l'esport. Amb aquest comiat, l'afició va dir adeu a una jugadora referent, que va obrir camí i va contribuir a fer créixer un esport que avui gaudeix de més visibilitat i reconeixement ■

BARRACHINA

SERVEIS DE JARDINERIA

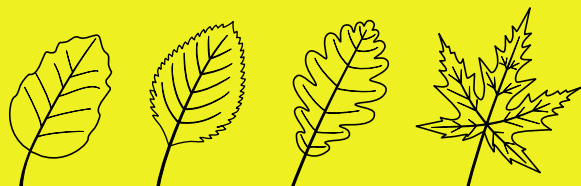

BARRACHINA66

MÒBIL 656 939 039

FISIOTERÀPIA PALAU

Susanna Garriga



**La teva salut
en bones mans**



**ESCOLTA EL TEU COS,
CUIDA'T MILLOR**

El teu cos et parla constantment. A vegades ho fa amb energia i vitalitat, però d'altres, amb molèsties, tensió o dolor. Saber escoltar aquests senyals és clau per prevenir lesions i millorar la teva qualitat de vida.

A Fisioteràpia Palau treballem cada dia per ajudar-te a entendre què et passa i posar-hi solució. No es tracta només de tractar el dolor, sinó d'anar a l'origen del problema i acompanyar-te en el procés de recuperació.

Amb un equip especialitzat i una àmplia varietat de tècniques, adaptem cada tractament a tu: des de fisioteràpia esportiva fins a osteopatia, sòl pelvià o classes dirigides com Pilates i exercici terapèutic.

Perquè sentir-se bé no hauria de ser un luxe, sinó una part essencial del teu dia a dia.

Fes el pas. El teu cos t'ho agrairà.

Per a més informació, preus, reserves o disponibilitat, cal posar-se en contacte amb

Passeig de la Carrerada, 14_08184 Palau-solità i Plegamans_t.93 864 46 94_681.650.539_direccio@fisioterapiapalau.com
www.fisioterapiapalau.com Fisioteràpia Palau @fisioterapia_palau

TELÈFONS D'INTERÈS

Ambulàncies	112
CAT Salut	061
Ajuntament	93 864 80 56
Jutjat de Pau	93 864 56 63
Mossos d'esquadra	112
Protecció civil / Policia	93 864 96 96
Aigües Cassa	93 715 57 00
Autobusos Sagalès	93 593 13 00
Biblioteca municipal	93 864 41 77
Bombers Generalitat	112
CAP Palau	93 864 98 98
(Consulta mèdica)	93 728 44 44
CAP Santa Perpetua	93 560 06 11
Camp de futbol	93 864 90 07
Cementiri municipal	93 864 80 56
Cementiri Parroquia	93 864 82 00
Creu Roja (Caldes)	93 865 35 35
Deixalleria Municipal	93 864 37 89

Escoles

Escola bressol El Sol	93 864 96 74
Escola bressol Patufet	93 864 58 53
Escola Marinada	93 864 88 53
Escola Mpal. Adults	93 864 04 90
Escola Mpal. Música	93 864 98 32
Escola Can Cladellas	93 864 47 10
Escola Palau	93 864 51 59
Escola Folch i Torres	93 864 88 85
Inst. Can Periquet	93 864 35 29
Inst. Marinada	93 864 98 92
Inst. R. Casas i Carbó	93 864 95 95

Farmàcies

J. Beatobe (centre)	93 864 80 47
A. Fallone (Can Cortès)	93 864 00 46
L. Lacorzana (Sagrera)	93 864 98 30
N. Muntada (Pavelló)	93 864 96 80
D. Lagarda (Av. Catalunya)	93 864 48 96
Taxi Caparròs	617 378 035
Ràdio Taxi	93 864 90 35
(Palau-Mollet)	93 593 74 01

FARMÀCIES DE GUÀRDIA

- **J. Beatobe (centre)** - C/ Anselm Clavé, 1 - T. 94 864 80 47
- **A. Fallone (Can Cortès)** - C/ Camí Reial, 54 - T. 93 864 00 46
- **L. Lacorzana (Sagrera)** - C/ Sagrera, 4 - T. 93 864 98 30
- **N. Muntada (Pavelló)** - C/ Secretari Gil, 21 - T. 93 864 96 80
- **D. Lagarda (Av. Catalunya)** - Av. Catalunya, 138 - T. 93 864 48 96

abril

dl	dm	dc	dj	dv	ds	dg
		1	2	3	4	5
6	7	8	9	10	11	12
13	14	15	16	17	18	19
20	21	22	23	24	25	26
27	28	29	30			

maig

dl	dm	dc	dj	dv	ds	dg
				1	2	3
4	5	6	7	8	9	10
11	12	13	14	15	16	17
18	19	20	21	22	23	24
25	26	27	28	29	30	31

EL SUDOKU DEL MES

#291A (fàcil)

	2	4	3	8				9
				2	5			
		7						3
					3	8	6	
6			9		5		2	
				5				4
			8	6			3	5
	6		5		9		4	
		5	7		3		6	8

#291B (difícil)

					3		5	7
				7				
					4	8	9	6
4							3	
6	7		3		2	4		
		5	8				7	
					5			3
		3				7	6	2
	4			2	6	5	8	9

solucions

#290A

1	2	7	5	9	3	6	8	4
5	6	9	4	7	8	1	2	3
4	3	8	1	6	2	7	5	9
9	5	2	7	8	6	4	3	1
8	7	6	3	4	1	2	9	5
3	1	4	9	2	5	8	6	7
6	4	1	8	3	9	5	7	2
7	8	3	2	5	4	9	1	6
2	9	5	6	1	7	3	4	8

#290B

5	9	3	7	8	2	1	4	6
2	8	4	6	1	5	3	9	7
1	6	7	3	9	4	5	8	2
8	3	1	9	2	7	4	6	5
4	5	2	8	6	3	7	1	9
9	7	6	4	5	1	2	3	8
6	2	5	1	3	9	8	7	4
3	4	9	5	7	8	6	2	1
7	1	8	2	4	6	9	5	3

© sudoku-online.org



S. G. AMARANT S. L. | D. L. B-37206-2000
 DISFUSIÓ GRATUÏTA A PALAU-SOLITÀ I PLEGAMANS I PART DE CALDES
 Les opinions expressades a les cartes d'opinió i a la publicitat
 corresponen exclusivament al criteri i a la responsabilitat dels autors

Edició i Direcció
 Josep M. Pasadas

Col·laboradors
 Abel García
 Susanna Garriga

Disseny i Maquetació
 JPS DISSENY
 Grafisme & Comunicació

Telèfon
 +34 607 753 459

Correu electrònic | Web
 info@alzinapalau.cat
 www.alzinapalau.cat
 @AlzinaPalau
 @alzinapalau
 Revista L'Alzina



Publicació associada a:

associació
 de mitjans
 d'informació
 i comunicació

amic

Propera edició ▶ #292 | 15-05-2026

Si vols publicar un
ANUNCI CLASSIFICAT GRATUÏT,
 envia un **WhatsApp**  al **607 753 459**

ANUNCI CLASSIFICATS

BUSCO piso o casa en alquiler en Palau por traslado de trabajo (o piso compartido o habitación). CARLOS. 622 602 263

BUSCO EMPLEO de cuidadora, limpieza o canguero. Por horas, o como interna o externa. MAYERLIS. 604 876 348

BUSCO TRABAJO como externa para limpieza por horas y cuidado de mayores. ANA. 631 450 083

BUSCO TRABAJO de limpieza por horas o para cuidar personas mayores y de canguero. MÓNICA. 634 348 994

SE OFRECEN clases particulares y apoyo escolar de inglés a niños y jóvenes. SOFIA. 600 319 590

BUSCO EMPLEO para el cuidado de personas mayores. Responsable y honrada. MARTHA. 667 267 240

BUSCO TRABAJO de cuidadora de personas mayores, limpieza de interna o externa, o por horas.. NELIS. 632 095 908

BUSCO EMPLEO para el cuidado de personas mayores, limpieza de casas u oficinas, más de 4 años de experiencia, con disponibilidad de lunes a viernes. HAZZEL. 613 261 264

BUSCO TRABAJO Para el cuidado de personas mayores, cuidado de niños o limpieza de casas u oficinas, 6 años de experiencia, trabajadora y responsable. MARIELA. 612 210 677

BUSCO EMPLEO De limpieza de hogar y de cuidado de personas mayores. KARLA. 624 541 231

BUSCO EMPLEO para trabajos de limpieza por horas en casas. MARTHA. 602 150 679

OFREZCO mis servicios para limpieza de casas, cuidado de niños y de adultos mayores. JACKELINE. 722 680 809

BUSCO TRABAJO para limpieza de casas. LIGIA. 633 925 156

BUSCO TRABAJO por horas. Tengo experiencia en limpieza. JUDITH. 666 020 487

BUSCO TRABAJO TURNO DE NOCHE para cuidado de personas mayores. Mucha experiencia y referencias. DACKMAR. 626 508 894

BUSCO TRABAJO para el cuidado de personas mayores. ISABEL. 631 798 648

BUSCO EMPLEO de cuidadora de mayores o limpieza por horas. Respetuosa, responsable y con ganas de trabajar. CATALINA. 631 264 942

BUSCO TRABAJO de limpieza o de cuidadora de personas mayores, como interna o externa. JOHANA. 610 121 380

ME OFREZCO para trabajos de jardinería y todo tipo de trabajo en general. PABLO. 697 749 768

BUSCO empleo por horas, lunes y miércoles de 10 a 13 h, viernes y sábado de 9 a 14 h. XIOMARA. 641 341 162

CLASES ONLINE de yoga facial, autocuidado y meditación. "Relaja tu sistema nervioso y cuida de ti sin salir de casa". GISELA. 675 962 497

HAGO LIMPIEZAS de casas, faenas de jardín y pequeños recados. Precios económicos. LLUÍS. 610804752

BUSCO TRABAJO de cuidadora de personas mayores, limpieza de interna o externa, o por horas. NELY. 631 642 684

BUSCO trabajo de interna o externa para el cuidado de personas mayores. NOELIA. 623 247 921

BUSCO TRABAJO de cuidadora de mayores o limpieza por horas. Responsable y respetuosa. ROSA. 673 023 523

SE OFRECE reformador en general para casas, pintura, electricidad, limpieza aires acondicionados. YU FULIN. 631 005 161

SE RESTAURAN fotografías antiguas: trabajo profesional para conservar imágenes valiosas y evitar la pérdida de recuerdos con el paso del tiempo. INMA. 658 188 141

ME OFREZCO para trabajos de limpieza por horas en casa. SUSANA. 645 435 857

BUSCO TRABAJO como cuidadora de persona mayor, 25 años de experiencia en asistencia geriátrica. También de limpieza y como ayudante de cocina. SILVIA. 614 829 390

¿QUIERES comprar o ser distribuidora AVON? Te informo. WALKIRIA. (WhatsApp) 657 249 959

BUSCO EMPLEO de cuidadora de personas mayores, interna o externa, y de limpieza. VANESSA. 603 110 829

M'OFEREIXO per a acompanyament familiar en criança d'infants i/o serveis de canguratge. Més de 10 anys en experiència educativa respectuosa. ROSA MARIA. 678 177 305

OFREZCO mis servicios como limpiadora doméstica. Vivo en Palau. GABRIELA. 603 698 563

M'OFEREIXO per a classes de reforç de matemàtiques (tots els nivells). Àmplia experiència amb molts bons resultats. ROSA MARIA. 678 177 305

BUSCO TRABAJO en residencia para animales, limpieza, reparto y etc, jornada completa, disponibilidad inmediata. CHRISTIAN. 613 390 115

BUSCO EMPLEO para cuidado de personas mayores, niños o limpieza. Por horas de lunes a jueves. Con experiencia y referencias. DANELIS. 633 392 821

ME OFREZCO para limpieza en casas, cuidar niños y personas adultas. TANYA. 608 694 869

BUSCO EMPLEO para cuidar niños por las mañanas. Vivo en Palau-solità i Plegamans. ASTRID. 634 712 079

SE OFRECE joven con estudios, confiable, responsable, disciplinada y honrada, con experiencia en hogar, caja y reparto, para trabajo honesto. JASLY. 671 092 347

BUSCO TRABAJO en granja agrícola y de campo, construcción, pintura, fríegaplatos o montador de andamios. Documentación en regla. MERLIN. 603 801 477

HAGO artículos personalizados, llaveros, fundas móvil, cojines, bandas... Todos con imagen y texto. Envío foto previa. CARLOS. 664 348 464

CURS DE PROGRAMACIÓ PER A NENS. Iniciació: Programa un joc de Pokémon. De 8 a 12 anys. XAVI. 648 455 935

BUSCO PROFESOR/A PER FER ANGLÉS per fer classes particulars per a adult. Horari a convenir, preferiblement un dia a la setmana. XAVIER. 722 526 837

SE REALIZAN trabajos de mantenimiento en general, fontanería, pintura, electricidad, jardinería. Para tu hogar o local, con garantía. LUIS. 673 306 357

COMPRO discos de vinilo. Paso por domicilio. JOAN. 610 432 869

S'OFEREIX PER DISSENYAR I FABRICAR EN 3D Prototips, Maquetes, Recanvis, etc. Especialitzat en Indústria, Enginyeria i Arquitectura. Informa't! JESUS D. H. 616 786 180

SE OFRECE clases de guitarra eléctrica, acústica, bajo eléctrico y teoría musical intermedia. JOAN. 685 238 460

COMPRO Y VENDO discos de todas las épocas. Interesados ponerse en contacto con DAVID. 670 867 750

PROGRAMA DE FORMACIÓ PROFESSIONAL PER TREBALLAR A RESIDENCIAL PALAU



Curs d'Atenció Socio sanitària a Persones Dependents en Institucions

Formació professional per a l'ocupació. Formació subvencionada



S'OFEREIX:

Contracte laboral a jornada completa o jornada parcial

Aplicació del conveni GERCAT

Torns de treball que afavoreixen la conciliació familiar

Carrera professional

Gimnàs gratuït pels treballadors i treballadores

Servei de menjador al centre a preu assequible

Possibilitat de promoció interna

Formació continua a càrrec de l'empresa



REQUISITS NECESSARIS:

Ser major de 16 anys

Formació mínima de secundària o bé, superar una prova de nivell.



CARACTERÍSTIQUES DE LA FORMACIÓ:

Inici del 1r curs: 26 de Gener del 2026

Inici del 2n curs: Maig del 2026

Document oficial un cop superat el curs: Certificat de Professionalitat

Formació teòrica: 370 hores

Pràctiques professionals no laborals: 80 hores

Formació complementària: 45 hores



INTERESSATS/DES:

Cal enviar el Currículum a la següent adreça de correu electrònic:

laboral@residencialpalau.com

