



# L'ALZINA

REVISTA INDEPENDENT DE PALAU-SOLITÀ I PLEGAMANS

Núm. 266  
Any XXIV

gener  
febrer  
2024



## LA CAVALCADA TANCA EL NADAL

edició



digital



35 anys  
creixent  
amb tu

1988-2023

immobiliària Farnés advocats

93 864 89 56 · farnes.cat



# Lliga Fotogràfica ARTS & FOTO

Us agrada la fotografia com a eina d'expressió artística? A **Arts&Foto** ens trobareu al primer pis de la Sala Polivalent, en Camí Reial 142, a Palau-solità i Plegamans. Cada dimarts de 20 a 22h ens hi reunim per fer tallers, xerrades, sortides i una lliga fotogràfica. Si voleu més informació sobre el que fem, passeu un dia pel Taller de les Arts, a la nostra reunió setmanal, o envieu-nos un correu electrònic a [artsifoto@gmail.com](mailto:artsifoto@gmail.com) o a [tallerdelesarts@gmail.com](mailto:tallerdelesarts@gmail.com). Us informarem sense cap compromís.

Aquest mes el tema de les fotografies ha estat «**TEMA LLIURE**», i nosaltres hem presentat fotografies de diferents coses, si voleu veure la resta, heu d'entrar al nostre blog que us posem al final.



✓ 1r Classificat | **Llàgrimes** | Adelheid de Boulle



✓ 2n Classificat | **Sombras que il·luminan** | Isi Jurado



✓ 3r Classificat | **Sara** | Pedro Mohedano

Per veure totes les fotografies  
[fototallerdelesarts.blogspot.com](http://fototallerdelesarts.blogspot.com)

Col·laborador:



## sumari

### TEMA DEL MES

**Una Cavalcada passada per aigua, com a cloenda de les festes de Nadal**

pàg. 5-7



### URBANISME + POLÍTICA

**La nova passarel·la i la visita de la Consellera de Territori**

pàg. 10-12



### POLÍTICA

**Al·legacions del PSC i Aprovació final de les Ordenances Fiscals**

pàg. 14-15



### POLÍTICA

**100.000 Euros de subvenció per a l'equipament de la Biblioteca i l'Arxiu**

pàg. 16



### ECONOMIA

**Subvencions per a l'activitat agrícola, ramadera i forestal**

pàg. 17

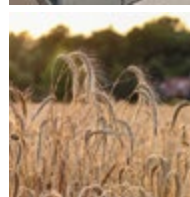

### EMPRESA

**Reconeixements Empresarials del V Occ i l'impuls del català de la Fundació PIMEC**

pàg. 18-19

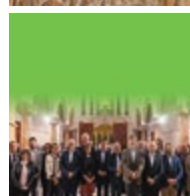

### EMPRESA

**Washington DC i Pennsilvània en l'estratègia d'expansió de Mango**

pàg. 20

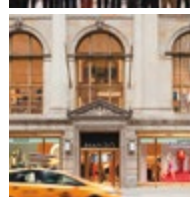

### SERVEIS

**Finalitzat l'inventari de la Col·lecció arqueològica de Santa Maria**

pàg. 21



### SOCIETAT

**4t premi del Sorteig de Nadal i la passejada de Jordi Turull per la Fira**

pàg. 22-23



### ESPORTS

**El FC Palau presenta els seus equips per a la temporada 2023-2024**

pàg. 26-27

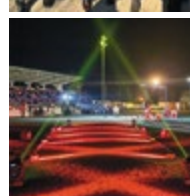

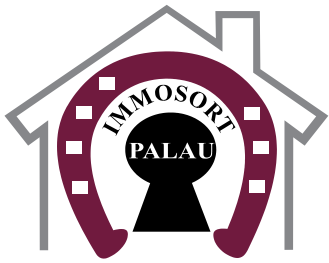

# IMMOSORT PALAU

CONSTRUCCIONS I PROJECTES BAEMA, S.L.

 **605 39 17 14**



**JUANA BAEZA, COMERCIAL**

## ¡¡¡CHOLLOS!!!

**PARCELA**



**CAN ROVIRA (Lliçà A.) 89.000 €**  
Parcela 800m2, cerca servicios y bien orientada. Construidos garaje y barbacoa.

**PARCELA**



**CAN FALGUERA 158.000 €**  
Parcela 944m2 esquinera y bien orientada.

**CASA**



**CAN SALGOT (Lliçà A.) 359.000 €**  
Casa 210m2 en parcela de 600m2, 4 hab, chimenea, bodega, pozo, barbacoa, garaje 2 coches. Con pequeño apartamento independiente de la casa.

**CASA**



**CAN FALGUERA 275.000 €**  
Casa construcción de 140m2 en parcela 600m2 en planta 3 hab, 1 baño, comedor, cocina, porche garaje, barbacoa y piscina.

**PARCELA**



**LLIÇÀ D'AMUNT 120.000 €**  
Parcela 400m2 con garaje 60m2 con balsa de agua. Peq. edif. 15m2. Se vende como terreno.

**PARCELA**



**CAN FALGUERA 153.000 €**  
Preciosa parcela plana de 580m2. Buena ubicación.

**CASA**



**LLIÇÀ D'AMUNT 369.000 €**  
Casa 200m2 4 hab, 2 baños, comedor con chimenea, garaje 2 coches, piscina. Totalmente actualizada y para entrar a vivir.

**CASA**



**PALAU CAN CLADELLAS 349.000 €**  
Casa esquinera a 3 vientos 180m2 en parcela 250m2, 4 hab, 2 baños, cocina 20m2, trastero 10m2, garaje 2 coches + buhardilla diáfana grande. Piscina a estrenar.

**CASA**



**PALAU 359.900 €**  
Casa 3 vientos 180m2, obra vista, 4 hab, 3 baños, garaje reconvertido en sala.

**CASA 2 EN 1**



**CAN FALGUERA 395.000 €**  
2 viviendas en 1 casa. 120m2 cada casa, total 240m2 construidos, en zona comunitaria de 700m2 con piscina, y barbacoa. Puerta de entrada por calles diferentes.

**CASA**



**PALAU SEMICENTRO 398.000 €**  
Casa 280m2 en parcela 700m2, 5 hab. dobles, 3 baños, bodega piscina int, garaje 70m2, pozo agua.

**CASA**



**CAN ROVIRA (Lliçà A.) 259.000 €**  
Casa con piscina, garage para 3 coches y pequeño apartamento independiente en boardilla.

**CASA A. STANDING**



**CAN FALGUERA 489.000 €**  
Alto standing 402m2 en parcela de 670m2, 4 hab, 3 baños, comedor 60m2. Vistas fantásticas.

**CASA**



**CAN FALGUERA 475.000 € (llaves en mano)**  
Casa obra nueva, construcción 150m2 y parcela 400m2. Entrega en 18 meses (ante-proyecto variable).

**CASA**



**PALAU SEMICENTRO 436.000 €**  
Casa 4 vientos 140m2 en parcela 400m2, 4 hab, 3 baños, comedor 40m2, pozo, 2 trasteros y barbacoa. Actualizada.

**CASA**



**PALAU D'ALBA 256.900 €**  
Casa 120m2 en parcela de 700m2, 3 hab, buhardilla diáfana, terraza, garaje 1 coche. Piscina por actualizar. Oportunidad.



## ¿Necesitas vender tu vivienda YA?

**IMMOSORT PALAU te lo pone muy fácil y rápido**

Immosort Palau está adtherida a un grupo de 32 empresas inmobiliarias que dan servicio a las poblaciones de alrededor de Palau-solità i Plegamans y a toda Barcelona, con una gran cartera de clientes que desean vivir en esta zona.

Si quieres vender tu propiedad a precio de mercado, ya disponemos de clientes interesados.

**¡¡Llámame!! 605 37 19 14**

Juani Baeza, tu agente comercial

**Vols saber el preu de la teva propietat ?? SERVEI DE TAXADOR AUTORITZAT**



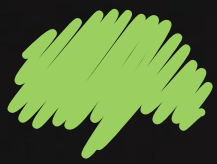

# L'ALZINA

L'ACTUALITAT, EN FORMAT DIGITAL

**Ara també al WhatsApp** 

ENVIA UN **WHATSAPP** AL **607 753 459** AMB  
EL **NOM, COGNOMS** I LA PARAULA **ALZINA**



**SUBSCRIU LA NEWSLETTER ARA !!**

TAMBÉ POTS ESCANEJAR EL **QR**,  
ANAR AL **WEB** O ENVIAR UN **E-MAIL** A  
[info@alzinapalau.cat](mailto:info@alzinapalau.cat)



# UNA CAVALCADA PASSADA PER AIGUA, COM A CLOENDA DE LES FESTES DE NADAL

JMP

10-01-2024



Enguany, els Reis d'Orient van haver de fer el recorregut de la Cavalcada pels carrers de la vila sota la pluja, la qual va marcar tota la jornada del 5 de gener, però que no va impedir que nens i nenes poguessin agafar caramels.





►► Un any més, la Cavalcada de Reis va posar fi a les festes del període nadalenc. Des de l'encesa de llums, com a inici de les activitats nadalenques, passant per l'exposició de pessebres, els concerts de Nadal, la Fira de Santa Llúcia, la cursa Sant Silvestre Solidària, el Tió, el Pati Lúdic i la Revetlla de Cap d'Any.

Ja amb la mirada posada en els Reis d'Orient, entre el 2 al 4 de gener, i organitzat per l'Associació Pessebrista, en col·laboració amb l'Ajuntament, hi va haver un Patge Reial a la Masia de Can Malla perquè tots els nens i nenes de la vila poguessin portar les seves cartes.

També, els dies 4, i 5 de gener es va muntar, als Jardins de Can Cortès, el Campament Reial, amb activitats, com contes, tallers, jocs, arbre dels desitjos, escenificació i espectacle de foc.

Enguany, però, el dia de l'arribada dels Reis va estar marcat per la pluja, inclús hi va haver la possibilitat de suspendre la Cavalcada. A quarts de sis de la tarda, encara no teníem la seguretat que l'Herald i els Reis d'Orient poguessin sortir al balcó de l'Ajuntament.

Però si, la pluja va fer una treva al llarg de la tarda perquè tothom si acostés a la Plaça de la Vila a rebre Ses Majestats.

Tot just a les 6 de la tarda, quan va començar la projecció de l'audiovisual a la façana del consistori, les primeres gotes de pluja van tornar a fer presència. Minuts més tard, l'Herald, el Reis d'Orient i l'alcalde van sortir al balcó i, ràpidament, pocs minuts després de l'entrega de la clau de la vila, va començar la Cavalcada. Al llarg del recorregut, la pluja es va intensificar, però els ruixats no van fer perdre la il·lusió dels infants per veure passar el Reis d'Orient, carregats de joguines i de caramels.

Cal dir que, tal com progressava el temps al llarg del matí, l'Ajuntament va decidir traslladar la festa final, prevista als Jardins de la Masia de Can Cortès, per la pista semicoberta del pavelló municipal d'esports.

Allà, poc abans de les 6 de la tarda, ja s'havien encès les brases de les graelles per a la botifarrada i el brou que havia organitzat l'Associació Pessebrista. Tot i la pluja, es van repartir més 450 litres de brou calent i 2.470 entrepans de botifarra a la brasa.

Melcior, Gaspar i Baltasar van rebre les cartes d'última hora de nens i nenes de la vila a la pista semicoberta.









# FES MÉS VISIBLE EL TEU COMERÇ AMB UNA PÀGINA WEB

Des de **699 €**

## A MÉS...

### SERVEIS OFFLINE

comunicació gràfica  
preimpressió  
serveis gràfics  
imatge corporativa

### SERVEIS ONLINE

COMUNICACIÓ WEB  
FRONT/BACK end  
HOSTING  
marketing online



grafisme & comunicació

DISSENY



[JPSDISSENY.CAT](http://JPSDISSENY.CAT)

+34 607 753 459  
[info@ipsdisseny.cat](mailto:info@ipsdisseny.cat)

  [@ipsdisseny](https://www.instagram.com/ipsdisseny)



# #FEMPALAU



## LA NOVA PASSERA, EN MARXA!

El passat 4 de gener vam rebre la visita de la Hble. Sra. Consellera Ester Capella que va passejar per la nova passera i va signar el llibre d'Honor a l'Ajuntament de Palau.

La nova passera afavoreix la mobilitat activa i la seguretat viària, i compta amb plaques solars per a l'autoconsum energètic.



## Jaume Ventura, Tortell Republicà

Jaume Ventura va ser el vencedor de la 6ª edició del Tortell Republicà. La segona posició se la va adjudicar el cantant Kovitch. L'entrega de premis es va dur a terme al local d'ERC el passat 4 de gener.



## La columna del Jovent

Des del Jovent Palau tornem a seguir apostant pel comerç local. Denunciem també els abusos laborals i la precarietat dels joves perpetuada per les grans multinacionals!



**ESQUERRA  
REPUBLICANA**

**SEU LOCAL**

Carrer de Plegamans, 3B  
palausolitaiplegamans@esquerra.cat

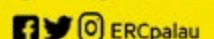





## EN SERVEI, UNA NOVA PASSARELLA PER A VIANANTS I CICLISTES AL MUNICIPI

Foto: GenCat

**La nova passarel·la posada en servei per Territori, amb un pressupost d'1 MEUR, afavorirà la mobilitat activa i la seguretat viària. A més, compta amb plaques solars per a l'autoconsum energètic.**

El passat 13 de desembre, el Departament de Territori de la Generalitat va posar en servei una nova passarel·la per a vianants i ciclistes al nostre municipi, que afavorirà, tant la mobilitat activa i la seguretat viària, com l'ús d'energies renovables.

Els treballs, que compten amb finançament dels fons REACT-UE, han comportat una inversió d'1 milió d'euros. L'estructura s'ha construït en paral·lel al pont de la carretera C-155 sobre la riera de Caldes per millorar la mobilitat de vianants i ciclistes entre nucli de Can Parera i el centre urbà.

Ubicada a uns 40 metres de distància, aigües avall, del pont ja existent, té una longitud de 82,50 metres, distribuïts en dos trams de 45 i 37,5 metres cada un, i

una amplada de 3,40 metres, dels quals restarà un pas lliure de 3 metres. Tota l'actuació, comptant la passarel·la i les connexions de les rampes per accedir-hi, ha abastat una longitud de 152,5 metres.

Els treballs han inclòs, a més de la construcció de la nova estructura i les rampes d'accés, la instal·lació de cinc plaques fotovoltaïques que permetran alimentar d'energia, provinent d'una font renovable, l'enllumenat de la passarel·la. L'obra s'ha completat amb el tractament de talussos i els treballs d'hidrosembra per a la seva revegetació.

Aquesta actuació s'emmarca en un acord de col·laboració entre el Departament i l'Ajuntament de Palau-solità i Plegamans.

### RESTAURANT



**Cuina tradicional amb productes de qualitat**

**dinars d'empresa**

**T'hi esperem!!**

**Facilitat d'aparcament per a cotxes i ciclistes**

*Zona reservada per a les seves bicicletes*

**OBERT:**  
de dijous a diumenge migdia,  
divendres i dissabte nits.  
Dilluns, dimarts i dimecres tancat.

Segueix-nos a [f:RestaurantCanFalguera](https://www.facebook.com/RestaurantCanFalguera)

Av. Folch i Torres, 8 · 08184 PALAU-SOLITÀ I PLEGAMANS · Reserves: 93 863 94 70 | 625 474 896 · marianocanfalguera@hotmail.com



El paper i el cartó van al cubell del porta a porta o al contenidor blau.

RECI  
CLAR!



És massa evident per no fer-ho.



# ESTER CAPELLA, CONSELLERA DE TERRITORI, VISITA PALAU

JMP 08-01-2024

Font: Aj PsiP



► Foto: Aj PsiP

**Amb motiu de la recent inauguració de la Passera de Can Parera, la consellera ha fet una visita a la vila, acompanyada del secretari de Mobilitat i Infraestructures, Marc Sanglas; i del director dels Serveis Territorials de Barcelona, Emili Mató.**

Tal com vam explicar anteriorment, el passat 13 de desembre, el Departament de Territori de la Generalitat va posar en servei una nova passarel·la per a vianants i ciclistes al nostre municipi, que afavorirà, tant la mobilitat



activa i la seguretat viària, com l'ús d'energies renovables al barri de Can Parera.

És per aquesta raó que, el passat 4 de gener, la consellera de Territori de la Generalitat de Catalunya, Ester Capella, va realitzar una visita oficial a Palau amb motiu de l'obertura de la passera de Can Parera.

Capella va celebrar la connexió entre el barri de Can Parera, fins ara desconectat del poble, amb el nucli urbà del municipi, facilitant així la mobilitat activa i assegurant una ruta segura per als vianants i ciclistes.

La passarel·la, ubicada en paral·lel al pont de la C-155 al costat sud sobre la riera de Caldes, té una longitud total de 154 metres, incloent-hi les connexions, les rampes d'accés i l'estructura principal de 82,50 metres. Amb una amplada de 3,40 metres, la passarel·la ofereix un pas lliure de 3 metres, assegurant un espai accessible i segur per als usuaris.

La infraestructura, amb un pressupost d'execució d'1.083.781,41 euros, ha estat finançada per la Generalitat de Catalunya amb el suport dels fons REACT-UE. A més, per millorar la seguretat i la sostenibilitat, s'han instal·lat lluminàries LED i cinc panells de plaques fotovoltaïques, que permetran alimentar d'energia, provinent d'una font renovable, l'enllumenat de la passarel·la.

La consellera va estar acompanyada per l'alcalde, Oriol Lozano; la regidora d'Urbanisme, Via Pública i Mobilitat, Naomi Mora; el secretari de Mobilitat i Infraestructures, Marc Sanglas; i el director dels Serveis Territorials de Barcelona, Emili Mató; juntament amb altres membres del consistori, tècnics i tècniques de l'Ajuntament i veïns i veïnes de Can Parera.

Després de la visita de la Passera, la consellera va signar el llibre d'honor de l'Ajuntament i va rebre un obsequi com a mostra d'agraïment, per part de l'alcalde Lozano.

**PALAU ASSESSORS**  
Assessors Gómez & Campos, s.l.

Fiscal, laboral, comptable i Jurídic

Els teus assessors des de 1987 a Palau,  
en temes fiscals, laborals,  
comptables i jurídics

PER A PARTICULARS, AUTÒNOMS I PIMES

CAMÍ REIAL, 132  
08184 Palau-solità i Plegamans

☎ 93 394 85 42 - 📠 93 394 85 47

palau@asesorstc.com  
WWW.ASESORSTC.COM

# A la **C-16**

## fes via i estalvia

Mantenim els descomptes  
i ampliem la franja horària  
bonificada perquè més  
vehicles se'n puguin  
beneficiar.



Informa-te'n i registra't a  
[territori.gencat.cat/C16](http://territori.gencat.cat/C16)



Generalitat  
de Catalunya

sempre  
endavant





# EL PSC PRESENTA AL·LEGACIONS A LA MODIFICACIÓ DE LES ORDENANCES FISCALS

JMP 20-12-2023

Font: PSC



**El Grup Municipal socialista va fer pública la presentació d'un conjunt d'al·legacions com a possibles millores de les noves Ordenances Fiscals per al 2024, principalment, aquelles que consideren més polítiques o «injustes».**

El passat 20 de desembre, Marc Sanabria, en companyia d'altres membres del Partit dels Socialistes, va presentar, en roda de premsa, el dossier amb les 9 al·legacions a la modificació de les Ordenances Fiscals per al 2024, i que, prèviament, havien registrat a l'Ajuntament dins del termini legal per fer-ho.

Sanabria va incidir en què en les al·legacions no fan crítica al conjunt de taxes importants, com l'increment de l'IBI, atès que entenen que la situació actual dels ingressos «no cobreixen correctament la despesa ordinària de l'Ajuntament». Tot i així, consideren «una falta de valentia per part del govern» el no haver fet la pujada de taxes amb anterioritat i progressivament, ja que «el pressupost no quadrava per enlloc».

Amb aquestes al·legacions, els socialistes volen millorar les Ordenances Fiscals, sobretot, amb les modificacions més polítiques o «injustes» que s'han trobat, segons Sanabria.

## Les al·legacions

**1. Greuge comparatiu entre les tipologies de domicilis en la taxa per a la prestació del servei de Gestió de Residus.** Es demana l'eliminació de la tarifa per «suposar una discriminació a aquells que visquin en habitatges amb Porta a Porta mitjançant cubells individuals».

**2. Falta de garanties legals en el recàrrec del 15% per a la prestació del servei de Gestió de Residus.** Es demana l'eliminació del recàrrec per «falta de garanties legals en la seva aplicació i vulneració de garanties personals».



**3. Recuperar la bonificació de la taxa de residus a famílies nombroses i monoparentals.** Es demana «mantenir la reducció del 20% actual per a les famílies nombroses i les monoparentals».

**4. Mantenir les reduccions per aportacions a la Deixalleria Municipal.** Es demana «mantenir les reduccions actuals del 10%, 15% i 20%, en funció del nombre d'aportacions ».

**5. Proposta per a la congelació del preu del sac de poda.** Es demana «l'eliminació de l'increment i la congelació en 2 euros per unitat de saca».

Els socialistes consideren que incrementar un 250% el preu del sac és «sortir de la idea primera del preu simbòlic, sense tenir un caire recaptatori».

**6. Increment de la taxa d'ocupació de la via pública per caixers automàtics.** Es proposa «l'increment del 9,5% de l'IBI a l'igual que per als habitatges», per tal de mantenir la coherència amb la pujada de l'IBI residencial. Així, es passaria dels 366,60 euros a 421,58 euros anuals.

**7. Incompliment del Reial Decret Legislatiu 2/2004 pel qual s'aprova el text refós de la Llei Reguladora de les Hisendes Locals.** Es demana «l'eliminació de la bonificació proposada i l'establiment d'una de nova, segons l'article 74.5 de la legislació d'aplicació».

**8. Proposta de bonificació de l'IBI per punts de recàrrega per a vehicles elèctrics.** Es demana «la inclusió d'una bonificació potestativa de fins al 50% de la quota íntegra de l'impost a favor dels béns immobles en que s'hagin instal·lat punts de recàrrega per a vehicles elèctrics».

**9. Proposta de bonificació de l'IAE per punts de recàrrega per a vehicles elèctrics.** Es demana «la inclusió d'una bonificació potestativa de fins al 50% de la quota íntegra de l'impost a favor dels subjectes en què s'hagin instal·lat punts de recàrrega per a vehicles elèctrics».

# APROVACIÓ FINAL DE LES ORDENANCES FISCALS EN PERÍODE NADALENC

JMP

30-12-2023



L'alcalde va convocar una sessió plenària extraordinària per al passat 28 de desembre amb un únic punt: l'aprovació definitiva de les Ordenances Fiscals que començaran a regir a partir del proper 1 de gener.

El regidor Sergi Plaza va enumerar, una per una, totes les alegacions presentades per cada ens i la resposta que, des del govern municipal, se'ls ha donat. Es van registrar 4 conjunts d'alegacions, presentades per diferents entitats, incloent un particular.

## Respostes a les alegacions

■ El govern va estimar positivament l'alegació presentada per *Tecnologies i Solucions Plegamans*, per a la bonificació de l'IBI per la instal·lació de plaques solars on, les sol·licituds fetes al llarg del 2023 es beneficiaran al 2024 i, respectivament, a les presentades al 2024, tindran el 10% de bonificació a l'exercici 2025.

■ Es van desestimar les alegacions presentades per un particular sobre la diferència entre la pujada de l'IPC i l'increment de l'IBI. Segons va argumentar Plaza, «si bé és cert que la pujada de la taxa és molt superior a l'IPC interanual, també és cert que al llarg d'alguns anys no es va apujar la taxa, malgrat que l'IPC sí que ho ha fet».

■ Plaza va respondre a les 4 alegacions presentades per la *Cambra de Comerç de Sabadell*, conjuntament amb la *Cambra de la Propietat Urbana de Sabadell*, pel *Consell Intersectorial d'Empresaris i PIMEC Vallès Occidental*.

- Per a la reducció de càrregues fiscals per a particulars i per a empreses, la resposta va ser la mateixa que es va donar a les alegacions del particular.
- Per a l'establiment de mesures d'eficiència de la despesa municipal, el regidor va respondre que s'han revisat totes les àrees municipals «amb lupa» per tenir una despesa similar i controlada.
- Sobre el cost de les funcions municipals, Plaza va explicar que ja s'havia penjat al portal de transparència.



- Sobre el recàrrec de l'IBI per als pisos buits, la resposta va ser que la mesura «no era nova» i que ja es va preveure al 2021.
- L'equip de govern va estimar algunes de les 9 alegacions presentades pel Grup Municipal PSC-CP, total o parcialment, i va desestimar d'altres —veure les 9 alegacions del PSC a la notícia anterior—.
- Es va estimar parcialment la primera alegació, sempre i quan es presenti la corresponent denúncia del robatori del cubell.
- Es va estimar parcialment la segona alegació sobre el recàrrec del 15%, marcant un període per presentar possibles «alegacions» per saltar-se el calendari i l'horari de la recollida selectiva dels residus Porta a Porta.
- Es va desestimar la tercera alegació amb l'argumentació de les bonificacions que ja rebran segons el barem marcat per la Diputació.
- Es va desestimar la quarta alegació, deixant únicament la bonificació proposada del 10% per a tots els lliuraments.
- Es va desestimar la cinquena alegació, i es mantindrà el preu de 5 euros per sac de poda.
- Es va estimar la sisena alegació, igualant la pujada de la taxa d'ocupació de la via pública a la de l'IBI residencial.
- Es va estimar la setena alegació, amb el mateix argumentari que en la resolució per a *Tecnologies i Solucions Plegamans*.
- Es van desestimar la vuitena i la novena alegacions, atès que creuen, des de govern, «que no s'ha d'aplicar».

A continuació, es va procedir a la votació que es va aprovar per majoria, amb el vot en contra de JxP i l'abstenció de Cs i del PSC.





# UNS 100.000 EUROS DE SUBVENCIÓ PER A L'EQUIPAMENT DE LA BIBLIOTECA I L'ARXIU

**La Generalitat de Catalunya ha atorgat 97.545,53 de subvenció que s'han destinat al mobiliari per dotar de la millor funcionalitat aquest nou equipament municipal.**

Segons ha fet públic l'Ajuntament, la Biblioteca i l'Arxiu del municipi es dotaran del mobiliari necessari gràcies a una subvenció atorgada pel Departament de Cultura de la Generalitat de Catalunya, a través de l'Oficina de Suport a Iniciatives Culturals –OSIC–.

Concretament, la subvenció ha proporcionat un finançament de 97.545,53 euros per al mobiliari de la biblioteca.

Aquest suport financer permetrà dotar de la funcionalitat i de l'accessibilitat dels recursos bibliotecaris.

Aquest ajut s'emmarca en el programa de subvencions biennals per a la dotació de mobiliari i maquinari a biblioteques del Sistema de Lectura Pública de Catalunya.

El nou mobiliari comptarà amb armaris compactes, prestatgeries, mobiliari comercial i complements, mobiliari a mida, equips audiovisuals, equipament d'identificació per radiofreqüència –RFID– i cortines.

Segons fonts municipals, l'últim pas pendent és la instal·lació de la senyalística, en línia amb un projecte específic de la imatge pròpia de la biblioteca.

El projecte general de mobiliari ha estat elaborat amb la col·laboració de la Diputació de Barcelona, específicament la Gerència de Biblioteques i la Unitat d'Arquitectura Bibliotecària. La cooperació assegura que la dotació no només sigui estèticament agradable sinó també funcional i alineada amb les millors pràctiques bibliotecàries actuals.

# BARRACHINA

SERVEIS DE JARDINERIA

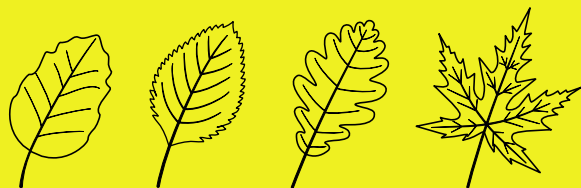

 BARRACHINA66

MÒBIL 656 939 039

# SUBVENCIONS PER A L'ACTIVITAT AGRÍCOLA, RAMADERA I FORESTAL

JMP 04-01-2024

Font: Aj PsiP



**Una nova convocatòria per a la sol·licitud de subvencions per fomentar l'activitat agrícola, ramadera i forestal en el municipi, ha estat oberta per l'Ajuntament al llarg d'un mes, que va finalitzar el passat dia 16 de gener.**

El passat 16 de desembre, l'Ajuntament va obrir una convocatòria per a la sol·licitud de subvencions destinades a fomentar l'activitat agrícola, ramadera i forestal en el municipi, amb l'objectiu de «contribuir al desenvolupament sostenible del sector primari local, un àmbit indispensable pel manteniment i preservació de l'entorn natural».

El període de presentació de les sol·licituds va finalitzar el passat 16 de gener, un mes més tard del seu inici.

Això sí, s'ha de tenir present que els documents justificatius de les subvencions es podran presentar fins al 31 de març de l'any 2025.

Les sol·licituds es van poder presentar mitjançant un formulari normalitzat, una memòria descriptiva del projecte, el pressupost amb el pla de finançament, i la documentació acreditativa de l'activitat.



associació  
contra el càncer  
a Palau-solità i Plegamans

informació sobre activitats, tallers, ajuts...

Ens podeu trobar al  
**Centre Cívic, local núm. 7** —antic CAP—  
el primer i tercer dilluns de cada mes,  
de **15 a 17** hores



Com a requisits, el projecte s'haurà de desenvolupar dins del terme municipal, i ser titular d'una finca ubicada al municipi palauenc.

Segons el regidor de Medi ambient i Pagesia, Joan Enric Mogas, amb la convocatòria «*es reafirma el compromís amb el desenvolupament sostenible del sector primari local, i incentiva la participació dels agricultors, ramaders i professionals forestals en la iniciativa*».

## Assessoria & Gestoria Palau

Des de 1981



### Gestió Integral per a societats, autònoms i particulars

- Assessorament Fiscal i Comptable
- Trànsit i Transports
- Assessorament Laboral
- Gestió Administrativa
- Assessorament Jurídic i Mercantil
- Legalització d'activitats



www.duranmolins.es



- Assegurances Generals
- Plans de jubilació i Pensions
- Estalvi i Inversions



www.finquespalau.es

- Immobiliària - Venda i Lloguer
- Administració de Finques
- Administració de Comunitats



www.gestoriapalau.es  
gestoriapalau@gestoriapalau.es

Oficina Central:  
Sant Galdric, 23  
93 864 56 51  
Palau-solità i Plegamans

Oficina Comercial:  
Avda. Catalunya, 220  
93 864 98 29 - 93 864 94 27  
Palau-solità i Plegamans

Oficina Sta. Perpètua:  
Dr. Robert, 35/Avda. Barcelona, 10  
93 560 15 86 / 93 574 0202  
Sta. Perpètua de Mogoda

Oficina Cerdanyola  
Pg. Cordelles, 16 - 1r 4a  
93 580 27 19  
Cerdanyola del Vallès



# ENTREGA DE GUARDONS DELS 'RECONeixEMENTS EMPRESARIALS DEL VALLÈS OCCIDENTAL'

JMP 30-12-2023

Font: PIMEC V Occ



► Foto: PIMEC V Occ

**Més de 200 empresaris i empresàries, juntament amb alcaldes i alcaldesses de la comarca, i el secretari de Treball de la Generalitat, van assistir a la primera edició dels Reconeixements Empresarials de PIMEC Vallès Occidental que van atorgar 7 distintius a diferents iniciatives.**

El passat 13 de desembre, va tenir lloc la primera edició dels Reconeixements Empresarials de PIMEC Vallès Occidental, celebrat al Saló Modernista de la Fundació 1859 Caixa Sabadell. La trobada va aplegar a més de 200 empresaris i empresàries de la comarca. Es van lliurar set distintius a iniciatives empresarials que van destacar al llarg del 2023 pel seu lideratge i compromís.

L'acte va ser conduït per la periodista, conferenciant i comunicadora, Aura Costa, i va comptar amb les intervencions del president de PIMEC, Antoni Cañete; el president de PIMEC Vallès Occidental, Xavier Pujol; el secretari de Treball del Departament d'Empresa i Treball de la Generalitat de Catalunya, Enric Vinaixa; i l'alcaldessa de Sabadell, Marta Farrés, entre d'altres. A més, Alfons Cornella, expert en negoci, tecnologia i innovació.

Durant la seva intervenció, Antoni Cañete va manifestar la importància de l'activisme empresarial i va fer una crida a les empreses «perquè facin un pas endavant per estar allà on se les representa i defensa». A més, Cañete, davant els alcaldes i alcaldesses de Sabadell, Sant Cugat, Rubí, Castellar del Vallès, Ripollet, Barberà del Vallès, Matadepera i de Sentmenat, va parlat sobre la importància de la col·laboració entre el sector públic i el privat perquè les empreses puguin fer front als reptes que enfronten en l'actualitat.

El president de PIMEC Vallès Occidental, Xavier Pujol, va manifestar que «les empreses del Vallès Occidental



creen ocupació, generen riquesa i la distribueixen de forma propera i familiar en el nostre territori». Pujol també va reivindicar la importància de la col·laboració publicoprivada per impulsar la competitivitat de les pimes i ha destacat la tasca institucional de la patronal.

En la seva intervenció, el secretari Vinaixa va refermar l'aposta del Departament per les pimes del territori i va expressat que «aquestes són més flexibles que les empreses grans i per això tenen millor capacitat d'adaptació al canvi en un entorn econòmic com l'actual».

Per la seva part, l'alcaldessa de Sabadell, Marta Farrés, va dir que «la col·laboració entre els sectors públic i privat permet enfortir el teixit econòmic i empresarial i això és garantia de progrés», i que «hem de seguir desenvolupant accions conjuntes perquè les pimes són imprescindibles en la dinamització de l'economia de la comarca».

Els Reconeixements Empresarials del Vallès Occidental, que han comptat amb el suport del Departament d'Empresa i Treball de la Generalitat, van atorgar diferents distintius a iniciatives empresarials de la comarca. Els guardonats han estat:

- **Associació de Comerciants de Castellar del Vallès**, en la categoria de comerç
- **Aeroclub de Sabadell**, en la categoria del reconeixement a l'impuls de la formació professional
- **AEInnova**, en la categoria d'empresa innovadora
- **Nagual Alimentació**, pel seu creixement com a empresa industrial
- **Fundació Grupo Hada**, en el reconeixement a la perspectiva de Diversitat i Sostenibilitat
- **Sabway Electric Mobility**, en la categoria de Joves Empresaris
- **Els Col·legis d'Advocats de Sabadell i Terrassa**, que han rebut el reconeixement a l'Associacionisme Empresarial.

# LA FUNDACIÓ PIMEC IMPULSA L'ÚS DEL CATALÀ ENTRE LES PIMES DEL VALLÈS OCCIDENTAL

JMP 30-12-2023

Font: PIMEC V Occ



► Foto: PIMEC V Occ

**Es presenta la guia MICROCAT, que inclou la normativa lingüística i de bones pràctiques per implantar a les empreses amb el propòsit que siguin socialment responsables en l'àmbit lingüístic**

El passat 22 de desembre, la Fundació PIMEC va celebrar al Vapor Universitari de Terrassa, amb la col·laboració de PIMEC Vallès Occidental, una jornada sobre l'ús del català a les pimes, tot plantejant la qüestió:

*Estàs al dia de la normativa lingüística a la teva empresa?*

L'objectiu de la trobada va ser la presentació de la guia MICROCAT entre els empresaris i empresàries del Vallès Occidental perquè coneguin en profunditat les claus i bones pràctiques de la implantació efectiva de la normativa lingüística a les seves empreses.

La Fundació PIMEC impulsa l'ús del català entre les micro, petites i mitjanes empreses per promoure que siguin socialment responsables, també en l'àmbit lingüístic.

A més, també dona resposta a tots els dubtes sobre normalització lingüística i en referència a la legislació vigent, alhora també d'explicar com obtenir els recursos per estar al dia en la normativa lingüística i evitar potencials sancions.

Durant la jornada, que va comptar amb Montserrat Caupena, regidora delegada d'Ocupació, Consum i Polítiques Lingüístiques de l'Ajuntament de Terrassa; i Teresa García, directora de Dinamització, Assessorament i Voluntariat per la Llengua, es va realitzar una dinàmica interactiva per avaluar el nivell de coneixement de les empreses respecte a la normativa vigent.

La sessió va anar a càrrec de Laia Llinas, antropòloga lingüística, intèrpret i col·laboradora de la Fundació PIMEC; Júlia Gómez, responsable de l'Àrea de Suport



a l'Empresariat de la Fundació PIMEC; i Anna Prunés, coordinadora de dinamització, assessorament i voluntariat per la llengua del CNL de Terrassa i Rubí.

Júlia Gómez va destacar que «amb MICROCAT, mentorem l'ús del català i acompanyem a les mipimes i persones autònomes en el foment de la responsabilitat lingüística com a acció de responsabilitat social empresarial alineada amb els ODS 8,11 i 17».

**LA TRACA**

**BENVINGUTS A LA FESTA**

**VENDA DE PETARDS**

**NOVA BOTIGA**

Can Cortés, 35 (davant del CAP)  
Tel: 93 715 56 73  
[www.latraca.cat](http://www.latraca.cat)



# WASHINGTON DC I PENNSILVÀNIA EN L'ESTRATÈGIA D'EXPANSIÓ DE MANGO PELS EUA

JMP 30-12-2023

Font: Mango



> Foto: Mango

**Després de desembarcar a Nova York, Florida, Texas, Geòrgia i Califòrnia, l'empresa obrirà a Washington DC i a Pennsilvània aquest 2024. Mango inaugurarà punts de venda al núm. 950 del carrer F i als centres comercials de Tysons Corner, Westfield Montgomery i Pentagon City de Washington DC, així com a King of Prussia, el centre comercial més gran de Pennsilvània.**

**Aquestes botigues representen l'arribada de Mango al districte de Columbia i l'estat de Pennsilvània i s'emmarquen en el pla d'expansió als Estats Units, l'objectiu del qual és que el 2024 hi hagi 40 botigues i que aquest país es converteixi en un dels cinc mercats principals del grup en termes de facturació.**

L'empresa Mango reforça la presència als Estats Units amb la seva arribada a Washington DC i a Pennsilvània. Després del seu llançament a Nova York, Florida, Texas, Geòrgia i Califòrnia, la companyia segueix endavant amb



el seu pla d'expansió al país i obre per primera vegada al districte de Columbia i a l'estat de Pennsilvània.

Segons ha explicat l'empresa, Mango inaugurarà quatre botigues a Washington DC durant el 2024. La companyia obrirà un punt de venda de prop de 400 m<sup>2</sup> i producte de les línies Woman i Man al número 950 del carrer F, en ple districte comercial Downtown. També obrirà als centres comercials Tysons Corner, el més gran de la zona, Westfield Montgomery i Pentagon City. Les tres botigues tindran una superfície comercial de 400 m<sup>2</sup> i distribuïran la línia de Woman en exclusiva.

A Pennsilvània, Mango inaugurarà una botiga a King of Prussia, el centre comercial més gran de l'estat, a 30 km de Filadèlfia. El punt de venda tindrà una superfície comercial de 350 m<sup>2</sup> i oferirà la línia Woman en exclusiva.

Mango va iniciar el pla d'expansió als Estats Units l'any 2022, amb l'obertura de la flagship store de Mango al 711 de la 5a Avinguda de Nova York. La botiga, que disposa d'una superfície de venda de 2.100 m<sup>2</sup> i productes de les seves línies Woman, Man i Kids, està ubicada al Grande Dame d'aquesta emblemàtica avinguda novaiorquesa.

**T'AGRADARIA ESCRIURE I COL-LABORAR AMB LA REVISTA??**

**Si tens coneixements relacionats amb el poble o amb alguna activitat que pugui ser interessant per als lectors de L'ALZINA, posa't en contacte a través del WhatsApp o per e-mail:**

**607 753 459 • [info@alzinapalau.cat](mailto:info@alzinapalau.cat)**



► Foto: Aj PsiP

## FINALITZAT L'INVENTARI DE LA COL·LECCIÓ ARQUEOLÒGICA DE SANTA MARIA

**L'Ajuntament ha inventariat al llar de sis mesos un total de 2.337 peces entre arqueològiques i paleontològiques, i 401 fotografies col·lecció arqueològica de Santa Maria.**

Segons ha informat l'Ajuntament, s'ha pogut finalitzar l'inventari de la col·lecció arqueològica de Santa Maria, gràcies a un Pla d'Ocupació de 6 mesos, iniciat el passat 1 de juliol.

L'objectiu d'aquest inventari és preservar i difondre el patrimoni històric local. La col·lecció, formada per peces arqueològiques, paleontològiques i fotografies, ha experimentat una transformació digital significativa.

Cada peça ha estat minuciosament digitalitzada i integrada en un llistat exhaustiu que reuneix tota la informació disponible.

Joel Armada, supervisat per la Tècnica de Patrimoni de l'Ajuntament, Nàdia Tarifa, ha aconseguit ampliar i actualitzat l'inventari preexistent de l'Associació d'Amics del Museu. Entre el total de 2.337 peces hi ha troballes rellevants com l'enterrament de Can Clapés.

La col·lecció contribuirà a la possibilitat de treballar amb convenis amb diferents universitats i centres de recerca, per tirar endavant noves investigacions científiques, com ara una col·laboració amb la Universitat de Barcelona, referent a les dolies romanes, i un estudi de les monedes romanes amb la Universitat.





# QUART PREMI 2023



## UN PESSIC DEL 4t PREMI DEL SORTEIG DE NADAL ES VA VENDRE A PALAU

**Dels 34 MEUR del quart premi del Sorteig Extraordinari de Nadal, 5 milions els va repartir una empresa del nostre municipi amb el número 41147.**

# VetPalau

Clínica Veterinària

Perruqueria  
canina i felina



Carrer del Camí Reial, 113  
Palau-solità i Plegamans

93 518 89 12  
640 795 130

Novament, la sort va voler agrair Palau amb el quart premi del Sorteig Extraordinari de Nadal.

Majoritàriament, el número premiat, el 41147, va ser venut a l'Administració de Loteria núm. 10 de Granollers, premiat amb 34 milions d'euros, la majoria venuts per finestra i entre habituals de la població.

Dels 1.650 dècims repartits, premiats cada un amb 20.000 euros, la majoria es van vendre a la mateixa administració, mentre que uns 200 els va repartir un bar de la localitat, 250 més es van vendre en una empresa de Palau-solità i Plegamans, i 200 més en una pastisseria de Mataró.

Els 250 dècims venuts a Palau van ser premiats amb un total de 5 milions d'euros. Hem de recordar que la nostra localitat ja va tenir la sort al 2022 i al 2020.

El 28 de maig de 2022, l'Administració de Loteria núm. 1 del nostre municipi va repartir part del primer premi de la Loteria Nacional, amb el núm. 36.855.

La mateixa Administració va repartir 12,5 milions d'euros del segon premi del Sorteig Extraordinari de Nadal de l'any 2020, amb el número 06095, dels 35 milions d'euros repartits a Catalunya.

**Moltes felicitats als premiats!**



JMP

20-12-2023



## JORDI TURULL ES PASSEJA PER LA FIRA DE SANTA LLÚCIA

Acompanyat per Laura Navarro i altres membres del partit local, Jordi Turull va fer una passejada per la Fira i va conversar amb els firaires i els visitants que s'hi apropaven.

El passat 16 de desembre, l'exconseller Jordi Turull va visitar la nostra Fira de Santa Llúcia.

Turull va ser acotxat en tot moment per Laura Navarro, regidora de Junts a l'Ajuntament, i per altres membres del partit local, en un acte entre polític i social.

L'exconseller va passejar per les parades i va xerrar amb els paradistes, interessant-se pels productes o serveis que els firaires n'oferien.

Paral·lelament, es va fer fotos amb els visitants de la Fira que van voler, a banda de donar respostes a les preguntes que li van fer al llarg de la passejada.

# Ca l'Emili



GAUDEIX DE LA NOSTRA TERRASSA

BAR - RESTAURANT

**ESMORZARS DE FORQUILLA**

**Menú esmorzar brasa des de 6€**

**Menú diari**

**Carta els caps de setmana i festius**

**Arrossos i fideuàs, cargols a la llauna**

**Cuina de mercat amb productes de temporada**

**NOU HORARI**

**de dimarts a divendres de 5:30 a 16h**

**Dissabtes de 6:00 a 16h**

**Diumenges de 6:00 a 11h**

**Dilluns tancat per descans del personal**

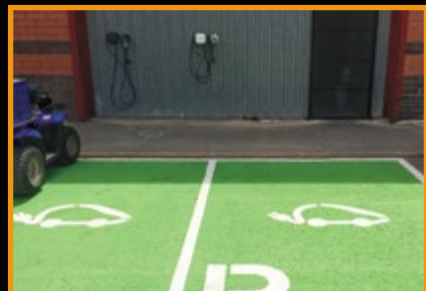

**DISPOSEM DE PUNTS DE RECÈRREGA DE VEHICLES ELÈCTRICS PER ALS NOSTRES CLIENTS**

**Indústria, 9 Pol. Ind. La Borda  
08140 CALDES DE MONTBUI**

**T. 930 236 742**

**Reserves 651 900 192**





## Activitats de l'Associació Pessebrista: CLAUSURA DE LA 41a MOSTRA DE PESSEBRES

**Amb la vista posada ja en la propera temporada pessebrista, parlarem de la clausura de l'Exposició de pessebres, del Pessebre Monumental, de les diferents activitats per als infants i, com no, de la Botifarrada de final de la Cavalcada de Reis que, enguany, va canviar d'ubicació per la pluja.**

### 41a Exposició de pessebres

Aquest diumenge 14 de gener vam fer la clausura de l'exposició de la 41a Mostra de Pessebres, que vam inaugurar el passat 10 de desembre i que, fins ara, ha estat visitada per més 3.500 persones. L'exposició es mantindrà visitable fins a finals de Febrer, perquè encara la puguin veure, a hores convingudes, molts pessebristes d'altres entitats catalanes i de fora que encara no han pogut venir.

Moltíssims visitants han destacat la qualitat i la quantitat de les obres exposades. I una any més han destacat la qualitat dels diorames fets al curset de l'Escola de Pessebrisme, el diorama triple, i el diorama de grans dimensions del pis de dalt. Continua tenint molt bona acceptació entre els més petits el joc del pessebre situat al vestíbul d'entrada

### El Pessebre Monumental de la plaça

Per segon any consecutiu, hem exposat a la porxada de la plaça de Ca l'Estruch, el Pessebre Monumental. Hi ha estat des de l'1 de desembre fins el passat 8 de gener. Aquesta vegada, el pessebre havia crescut des dels 15 m2 de l'any passat fins els 28 m2 d'aquest any i l'acceptació

del públic ha tornat a ser extraordinària. Malgrat tot, en el transcurs d'aquestes setmanes, ha sofert diversos atacs vandàlics, cosa que farà que ens replantegem la seva ubicació o que s'hagin de posar més mitjans de protecció i de vigilància

### Activitats per a nens i nenes

Com cada any, també han tingut una gran acceptació les altres activitats que hem muntat durant aquest període Nadalenc, el Tió del dia 25 de desembre i el Patge Reial dels dies 2,3 i 4 de gener.

### Botifarrada de final de la Cavalcada de Reis a la pista semicoberta

Per previsions de pluja el dia 5 de gener a la tarda, ens vam veure obligats a fer la botifarrada a la pista semi coberta en comptes del lloc habitual de Can Cortès.

Això va significar un enrenou afegit a la complexitat habitual, després de moltes provatures van estar prou ben instal·lats tots els elements que necessitem per portar a terme l'acte, com són: graelles, bidons, focs, taules, taulells, olles pel brou, etc, etc.



# Properes activitats

## GENER

- **Clausura de la 41a Exposició**

Diumenge, 14, a les 8 del vespre.

Amb el lliurament de diplomes al alumnes del curs 2023 de L'Escola de Pessebrisme.

## FEBRER

- **Preparació de la Temporada 2024-2025**

## MARÇ

- **Assemblea General de socis**
- **Tradicional calçotada Popular a Can Malla**

Per informar-vos d'aquestes activitats ho podeu fer contactant per correu electrònic «[pessebrepalau@gmail.com](mailto:pessebrepalau@gmail.com)», o passant per Can Malla el dimecres entre 2/4 de 7 i 8 de la tarda.

Per saber totes les activitats que fem habitualment, també poden entrar a la nostra pàgina web: [www.pessebrepalau.cat](http://www.pessebrepalau.cat).

Tot i amb la pluja que va caure, vam repartir més 450 litres de brou calent i 2.470 entrepans de botifarra a la brasa també ben calenta i acabada de fer.

A partir d'ara ja encarem la propera temporada, 2024-2025, per a la que ja estem planificant tot el seguit d'activitats pròpies de l'entitat i aportacions innovadores.







## EL FC PALAU PRESENTA ELS SEUS EQUIPS PER A LA TEMPORADA 2023-2024

**Encara que tardana, per la situació actual entre l'Ajuntament i el club, el FC Palau presenta els equips i les categories que formen part d'aquesta temporada 2023-2024, amb un desplegament de so i de llums similar a la presentació de la temporada anterior.**

A les portes del Nadal, el passat 12 de desembre, el Futbol Club Palau-solità i Plegamans va fer la presentació oficial dels equips i de les categories dels jugadors i jugadores per a la temporada 2023-2024.

A l'estil de l'any anterior, com els grans equips, tot un ventall d'efectes de llum i de so per presentar, un per un, tots els jugadors i jugadores que formen part de l'elenc del club aquesta temporada.

Debutants, prebenjamins, benjamins, alevins, infantils, juvenils i amateurs, integrants dels 20 equips actuals, van desfilar acompanyats dels corresponents entrenadors, i van saludar l'afició i familiars que van assistir a l'acte.

Tot i el moment delicat que està tenint el club en l'actualitat, la presentació es va viure amb moltes ganes i força il·lusió, tant per part dels esportistes com per part dels responsables del club, de les famílies i de l'afició en general.

### Trencament de la Concessió

Com ja sabeu, el passat mes d'octubre es va aprovar en sessió plenària, per majoria, amb els vots a favor d'ERC, JxPsIP i Cs, i amb l'abstenció del grup socialista, l'inici de l'expedient d'extinció de la Concessió de la gestió del servei públic del camp de futbol municipal, vigent des de l'any 1994.

Tot i que la Concessió es va acordar per 50 anys, des del canvi de govern l'any 2019, l'Ajuntament i el club van

iniciar una sèrie de negociacions que, finalment, no han resultat. L'alcalde i regidor d'Esports, Oriol Lozano, va argumentar l'inici de l'extinció del contracte actual, per la falta d'acord entre les dues parts, «s'ha de rescindir aquest contracte i treballar en un de nou».

L'Ajuntament exposa que la principal causa d'aquesta decisió és «per incompliment de les obligacions essencials per part del club». A més, posa èmfasi en el mal estat en el que es troba el local social, i el «perill per la seguretat i la salubritat pública que pot suposar que continuï en funcionament, caldria que el club s'abstingui d'utilitzar dit espai, atenent a dites circumstàncies».

Per la seva banda, el club no està conforme amb aquesta decisió i ha presentat una sèrie d'al·legacions que, principalment, tenen l'origen a l'època anterior a l'actual govern d'ERC.

El President del FC Palau, Francesc Garcia, reconeix que, tot i estar obligat el club a fer el manteniment de les instal·lacions, abans del canvi de govern al 2019, d'aquest manteniment, realment, s'encarregava l'Ajuntament.

També és cert que, el projecte d'obra aprovat al 2014 va ser substituït per la instal·lació de mòduls provisionals, que ja porten 9 anys de desgast, a l'igual que la gespa, que necessita un canvi.

Passi el que passi quan hi hagi un nou contracte, el que sí que Lozano va deixar clar és que els jugadors podran seguir jugant de manera habitual.

JMP

10-01-2024

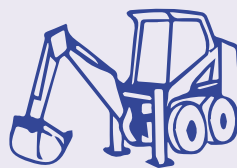

# MATERIALES MARTÍNEZ

Transportes, Excavaciones  
y Material de Construcción

**EQUIPAMIENTO  
PROFESIONAL**

**Y TODO LO QUE  
TE HAGA FALTA...**



Protección EPIs,  
calzado,  
guantes,  
cascos, etc.

**PRECIOS ASEQUIBLES  
Y OFERTAS**

Llobregat 6-8 Nave 1 [esquina Ter]  
Pol. Ind. Can Cortès Sur  
08184 PALAU-SOLITÀ I PLEGAMANS  
Tel. **93 864 44 34**  
materialesmartínez@hotmail.es



PROGRAMACIÓ TEATRE  
SETEMBRE'23-MAIG'24

Ajuntament de  
Palau-solità i Plegamans



# Joan Garriga i el Mariatxi Galàctic

En concert

**Divendres 26 de gener** de 2024  
**a les 20 hores,** al Teatre de la Vila



**+Informació:**  
[palauplegamans.cat](http://palauplegamans.cat)

**Venda d'entrades:**  
[palauplegamans.Koobin.cat](http://palauplegamans.Koobin.cat)  
i a taquilla a la Masia de Can Cortès.

**Preu:** 12 euros  
(10 euros amb descompte)



Ajuntament de  
Palau-solità  
i Plegamans

carnet  
**JOVE**

**TRES** C  
COMUNITAT DE  
CULTURA



Generalitat de Catalunya  
Departament de Cultura



Diputació  
Barcelona  
xarxa de municipis

# FISIOTERÀPIA PALAU

Susanna Garriga



La teva salut  
en bones mans

## Proposits d'any nou 2024! Fer més activitat física

A mesura que ens acomiadem d'un any i donem la benvinguda a un altre, volem recordar la importància de cuidar del nostre cos. Que aquest nou any, vegem l'exercici com una celebració del que els nostres cossos poden aconseguir i com una forma d'autocura. Com a fisioterapeutes, som aquí per a guiar-vos en aquest viatge cap a la salut i la vitalitat.



*Per a més informació, preus, reserves o disponibilitat, cal posar-se en contacte amb*

Passeig de la Carrerada, 14\_08184 Palau-solità i Plegamans\_t.93 864 46 94\_681.650.539\_direccio@fisioterapiapalau.com  
www.fisioterapiapalau.com Fisioteràpia Palau @fisioterapia\_palau



## TELÈFONS D'INTERÈS

Ambulàncies	112
CAT Salut	061
Ajuntament	93 864 80 56
Jutjat de Pau	93 864 56 63
Mossos d'esquadra	112
Protecció civil / Policia	93 864 96 96
Aigües Cassa	93 715 57 00
Autobusos Sagalès	93 593 13 00
Biblioteca municipal	93 864 41 77
Bombers Generalitat	112
CAP Palau	93 864 98 98
(Consulta mèdica)	93 728 44 44
CAP Santa Perpetua	93 560 06 11
Camp de futbol	93 864 90 07
Cementiri municipal	93 864 80 56
Cementiri Parroquia	93 864 82 00
Creu Roja (Caldes)	93 865 35 35
Deixalleria Municipal	93 864 37 89

### Escoles

Escola bressol El Sol	93 864 96 74
Escola bressol Patufet	93 864 58 53
Escola Marinada	93 864 88 53
Escola Mpal. Adults	93 864 04 90
Escola Mpal. Música	93 864 98 32
Escola Can Cladellas	93 864 47 10
Escola Palau	93 864 51 59
Escola Folch i Torres	93 864 88 85
Inst. Can Periquet	93 864 35 29
Inst. Marinada	93 864 98 92
Inst. R. Casas i Carbó	93 864 95 95

### Farmàcies

J. Beatobe (centre)	93 864 80 47
A. Fallone (Can Cortès)	93 864 00 46
L. Lacorzana (Sagrera)	93 864 98 30
N. Muntada (Pavelló)	93 864 96 80
D. Lagarda (Av. Catalunya)	93 864 48 96
Taxi Caparròs	617 378 035
Ràdio Taxi	93 864 90 35
(Palau-Mollet)	93 593 74 01

## FARMÀCIES DE GUÀRDIA

- **J. Beatobe (centre)** - C/ Anselm Clavé, 1 - T. 93 864 80 47
- **A. Fallone (Can Cortès)** - C/ Camí Reial, 54 - T. 93 864 00 46
- **L. Lacorzana (Sagrera)** - C/ Sagrera, 4 - T. 93 864 98 30
- **N. Muntada (Pavelló)** - C/ Secretari Gil, 21 - T. 93 864 96 80
- **D. Lagarda (Av. Catalunya)** - Av. Catalunya, 138 - T. 93 864 48 96

### gener

dl	dm	dc	dj	dv	ds	dg
1	2	3	4	5	6	7
8	9	10	11	12	13	14
15	16	17	18	19	20	21
22	23	24	25	26	27	28
29	30	31				

### febrer

dl	dm	dc	dj	dv	ds	dg
			1	2	3	4
5	6	7	8	9	10	11
12	13	14	15	16	17	18
19	20	21	22	23	24	25
26	27	28	29			

## EL SUDOKU DEL MES

### #266A [fàcil]

			4	7			8
	4				7		
3				9	6		2
			7	5	2		
8	6						
		2		6	3	4	
	2		1	7	8		
6	7	1	2				3
		8	9		6		2

### #266B [difícil]

				9		4	5
						6	3
2							7
	4	7	5			1	8
		2	8			7	
6	5			4			2
5			3	7		2	
7	9			6		3	4
		2	8				

### solucions

#### #265A

7	2	9	4	1	8	3	5	6
1	5	4	7	6	3	2	8	9
6	3	8	2	5	9	7	1	4
5	8	6	3	4	2	9	7	1
4	7	3	8	9	1	5	6	2
9	1	2	5	7	6	8	4	3
2	9	5	6	8	4	1	3	7
8	4	1	9	3	7	6	2	5
3	6	7	1	2	5	4	9	8

#### #265B

1	4	7	6	9	5	2	3	8
9	2	8	4	3	7	6	1	5
6	5	3	8	1	2	7	4	9
3	8	2	5	7	1	9	6	4
5	7	6	2	4	9	3	8	1
4	1	9	3	6	8	5	7	2
2	9	4	7	8	3	1	5	6
8	3	5	1	2	6	4	9	7
7	6	1	9	5	4	8	2	3

Si l'obres amb Acrobat Reader®, podràs omplir-lo al mòbil



THALASSA PRINT S. L. | D. L. B-37206-2000

DISFUSIÓ GRATUÏTA A PALAU-SOLITÀ I PLEGAMANS I PART DE CALDES

Les opinions expressades a les cartes d'opinió i a la publicitat corresponen exclusivament al criteri i a la responsabilitat dels autors

**Edició i Direcció**  
Josep M. Pasadas

**Col·laboradors**  
Abel García  
Susanna Garriga

**Disseny i Maquetació**  
JPS DISSENY  
Grafisme & Comunicació

**Telèfon**  
+34 607 753 459

**Correu electrònic | Web**  
info@alzinapalau.cat  
www.alzinapalau.cat

Facebook @AlzinaPalau

Instagram @alzinapalau

Revista L'Alzina



Publicació associada a:

associació  
per mitjàs  
d'informació  
i comunicació

**amic**

▶▶ PROPERA REVISTA  
#267 | 15 · 02 · 2024

Si vols publicar un ANUNCI CLASSIFICAT GRATUÏT, envia un **WhatsApp** al  **607 753 459**, o directament al web:

[alzinapalau.cat/publicar-anunci/](http://alzinapalau.cat/publicar-anunci/)

# ANUNCI CLASSIFICATS

**SE VENDE** Nissan Terrano 2.7 TDI SE 7 plazas 1998. 292.000 km. Buen estado. ITV pasada. 6.000€. JULIO. 692 521 884

## PARQUING EN LLOGUER

Av. de Catalunya, edifici Bonàrea. JOAN. 644 601 178

**SE OFRECE** Clase gratuita del cuidado de la piel con productos Mary Kay. SILVIA. 660 216 285

**ME OFREZCO** para trabajos de limpieza de cristales, jardines, trasteros y acompañamiento de personas mayores. EDU. 642 174 655

**SOY MONTSE**, catalana y española para canguro niños, personas mayores, acompañamientos a médicos, recados, etc. Por ahora, disponible entre lunes y domingo. 675 625 378

**S'OFEREIX** classes de reforç i cangurs durant l'estiu i curs escolar per l'alumnat d'Educació Primària. Estudiant d'Educació Primària. CARLA. 616 265 868

**EN VENTA** VOLKSWAGEN CADDY año 2010, blanca, 270.000 km. En perfecto estado de motor y de chapa. ITV reciente. 8.500€. LLUÍS. 650 849 178

**BUSCO** empleo de limpieza, en casas o pisos por horas. KARLA. 622 043 685

**BUSCO TRABAJO** de limpieza de casas o pisos por horas, o cuidar de ancianos. Responsable y seria. JUANI. 642 851 010

**VENDO** Somier 1,05x1,90 y colchón Pikolin seminuevo por 70 €. NEUS. 610 622 040

**BUSCO TRABAJO** de limpieza, cuidado de personas mayores, camarera, canguro, atención al cliente. Por horas o de interna. ONEYDA. 602 16 43 87

**SE OFRECE** clases de guitarra eléctrica, acústica, bajo eléctrico y teoría musical intermedia. JOAN. 685 238 460

**SE OFRECE** chica para el cuidado de niños (con experiencia y referencias) de lunes a sábado. XÈNIA. 692 374 299

**BUSCO TRABAJO** los fines de semana para cuidado de personas mayores o de limpieza por horas o tiempo completo. ISABEL. 623 247 921

**SE OFRECE** señora catalana para servicio doméstico responsable. MARTA. 646 968 501

**CURS DE PROGRAMACIÓ PER A NENS**. Iniciació: Programa un joc de Pokémon. De 8 a 12 anys. (7 hores, online). XAVI. 648 455 935

**BUSCO** trabajo para cuidado de personas mayores o de limpieza por horas. VILMA. 631 255 499

**S'OFEREIX PER DISENYAR I FABRICAR EN 3D** Prototips, Maquetes, Recanvis, etc. Especialitzat en Indústria, Enginyeria i Arquitectura. Informa't! JESÚS D. H. 616 786 180

**SE NECESITA** ayudante para trabajos de limpieza de piscina. Jardín y huerto. ANTONIO. 608 440 864

**ME OFREZCO** para trabajos de limpieza de casas, pisos, etc., con referencias. MARIELA. 691 728 484

**SRA. 49 AÑOS**, limpia y responsable busca habitación para alquilar. MARTA. 646 968 501

**SE OFRECE** Limpieza minuciosa de todo tipo de vehiculos. Limpieza interior, exterior, tapizados, pulido de faros/carrocería a domicilio y sin agua! GISELA. 675 962 497

**BUSCO** habitación o loft para pareja en la zona de Palau-solità i P. NATALY. 631 773 604

**COMPRO Y VENDE** discos de todas las épocas. Interesados ponerse en contacto con DAVID. 670 867 750

**SE OFRECE** señora para el cuidado de personas mayores. Con experiencia. Externa o interna. MARIANA. 688 406 909

**PARQUING EN LLOGUER** Plaça d'aparcament en lloguer al carrer Dante, La Sagrera. MARTA. 687 244 232

**ESTUDIANT** univ. filologia anglesa i catalana (Proficiency-C2) per a fer classes de repàs. Totes assignatures primària, ESO i Batxillerat. ALEIX. 638 655 597

**BUSCO FEINA** per a tenir cura de la gent gran, interna o externa. També per a neteja o d'atenció al client. Experiència i disponibilitat immediata. NOHEMY. 633 153 032

**SE OFRECE** chico para limpieza de casas, jardines, pequeños recados, ir al súper, etc. Precios económicos. LLUÍS. 610 804 752

**SE OFRECE** señora vecina de palau para el cuidado de niños o ancianos. SRA. MARÍA. 617 707 837

**NECESITO** trabajar en tareas de limpieza o cuidado de personas mayores. AMPARO. 631 064 354

**SE OFRECE** señora para cuidado de personas por la noche, de lunes a viernes. Con experiencia. ZORAIMA CABALLERO. 660 910 160.

**CLASES** de refuerzo durante el verano y curso escolar para alumnos de Ed. Infantil y Primaria. Mucha experiencia. ISABEL. 676 024 525

**COMPRO** discos de vinilo. Paso por domicilio. JOAN. 610 432 869

**ESTUDIANT** universitari s'ofereix a donar classes de repàs de matemàtiques, física i tecnologia. ALEX. 627 733 268

**SEÑORA** para cuidar personas mayores como externa, con experiencia. ÁNGELES. 633 197 902

**SE OFRECE** chico para trabajos de granja y asistencia de chófer los fines de semana. VÍCTOR MANUEL. 671 303 838





# Residencial Palau

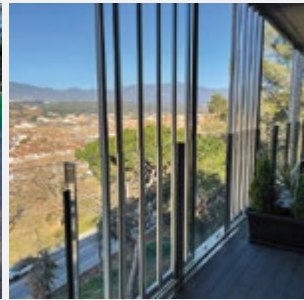
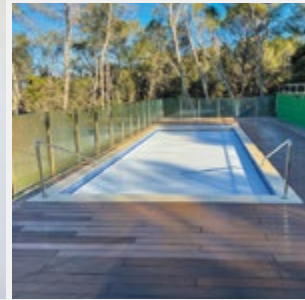
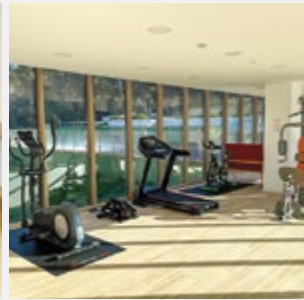

## NOUS APARTAMENTS TUTELATS

- Ideal per a persones amb dependència de grau 1
- Per a una vida autònoma amb un ventall de serveis a la carta
- Total llibertat de moviment per a una millor qualitat de vida
- Seguretat, funcionalitat i sostenibilitat al teu abast



**UN COMPLEX RESIDENCIAL  
I ASSISTENCIAL AMB UN SERVEI  
DE QUALITAT I AMB TOTES  
LES GARANTIES ON  
ET SENTIRÀS COM A CASA**

### **PALACENT Centre Assistencial**

Centre sanitari mèdic que posca a disposició dels seus usuaris els serveis de:

- Consultes Mèdiques
- Rehabilitació
- Radiodiagnosi
- Urgències

### **A MÉS...**

#### **REALITZACIÓ D'ANÀLISIS CLÍNICALS**



- Sang
- Orina
- Femta
- Anatomia Patològica
- PCR

Es treballa amb  
Mútues i Particulars

Cita Prèvia i Urgències: Dimarts, Dimecres i Dijous, de 8:30 a 11h. - Tel. 93 147 90 10 - info@palacent.com

Av. Catalunya, 264-266 - 08184 Palau-solità i Plegamans (Barcelona)  
T. 931 479 000 - F. 931 479 002  
info@residencialpalau.com - www.residencialpalau.com

