

L'ALZINA

REVISTA INDEPENDENT DE PALAU-SOLITÀ I PLEGAMANS

Núm. 265
Any XXIV

desembre
gener
2024

Bones Festes



ARRIBA NADAL...



edició



digital



35 anys
creixent
amb tu

1988-2023

immobiliària Farnés advocats

93 864 89 56 · farnes.cat

Lliga Fotogràfica ARTS & FOTO

Us agrada la fotografia com a eina d'expressió artística? A **Arts&Foto** ens trobareu al primer pis de la Sala Polivalent, en Camí Reial 142, a Palau-solità i Plegamans. Cada dimarts de 20 a 22h ens hi reunim per fer tallers, xerrades, sortides i una lliga fotogràfica. Si voleu més informació sobre el que fem, passeu un dia pel Taller de les Arts, a la nostra reunió setmanal, o envieu-nos un correu electrònic a artsifoto@gmail.com o a tallerdelesarts@gmail.com. Us informarem sense cap compromís.

Aquest mes el tema de les fotografies ha estat «**CARRERS EN BLANC I NEGRE**», i nosaltres hem presentat fotografies de diferents llocs i estils, si voleu veure la resta, heu d'entrar al nostre blog que us posem al final.



✓1r Classificat | **El petó** | Joan Suñé



✓2n Classificat | **La Ciudad te vigila** | Oscar Fiol



✓3r Classificat | **Reflex pels carrers del Born**
Francesca Pujalt

Per veure totes les fotografies
fototallerdelesarts.blogspot.com

Col·laborador:



sumari



TEMA DEL MES
L'encesa de llums inicia el període nadalenc al municipi

pàg. 04-07



POLÍTICA
Poc més de 20 M€ de pressupost per al 2024, a l'últim Ple de l'any

pàg. 12-13

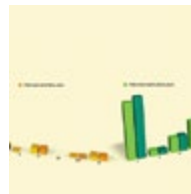

POLÍTICA
El pressupost per al 2024 CREIX un 2,84% i es situa en 20,2 M€

pàg. 14-15

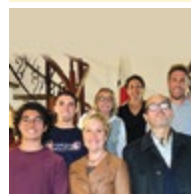

POLÍTICA
'Junts' valora les respostes a les preguntes sobre Can Riera

pàg. 16

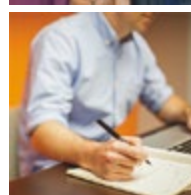

EMPRESA
Oberta la convocatòria dels Premis a l'Emprenedoria 2023

pàg. 18



EMPRESA
En marxa el 23è Concurs d'aparadors de Nadal a la vila

pàg. 19



SOCIETAT
Commemoració del 25N

pàg. 22



CULTURA
Els grups 'Roof Bandits' i 'Cherry Jane' guanyen el Palau Ressona

pàg. 24

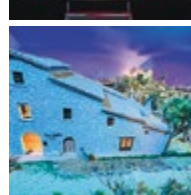

ACTIVITATS
Activitats de l'Associació Pessebrista de PsiP

pàg. 26-27

L'Alzina us desitja un Bon Nadal i un Millor Any Nou 2024 !!

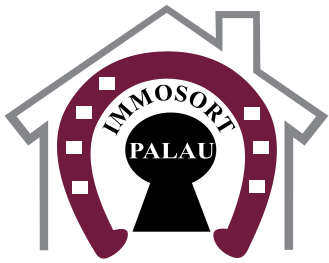

IMMOSORT PALAU

CONSTRUCCIONS I PROJECTES BAEMA, S.L.

 **605 39 17 14**



JUANA BAEZA, COMERCIAL

¡¡¡CHOLLOS!!!

PARCELA



LA PINEDA 169.900 €
Parcela 600m2 soleada con servicios, luz, agua y calefacion, con pequeña edificación. Infórmate de las condiciones.

PARCELA



CAN FALGUERA 158.000 €
Parcela 944m2 esquinera y bien orientada.

CASA



CAN SALGOT (Lliçà A.) 359.000 €
Casa 210m2 en parcela de 600m2, 4 hab, chimenea, bodega, pozo, barbacoa, garaje 2 coches. Con pequeño apartamento independiente de la casa.

CASA



CAN FALGUERA 275.000 €
Casa construcción de 140m2 en parcela 600m2 en planta 3 hab, 1 baño, comedor, cocina, porche garage, barbacoa y piscina.

PARCELA



LLIÇÀ D'AMUNT 120.000 €
Parcela 400m2 con garaje 60m2 con balsa de agua. Peq. edif. 15m2. Se vende como terreno.

PARCELA



CAN FALGUERA 153.000 €
Preciosa parcela plana de 580m2. Buena ubicación.

CASA



LLIÇÀ D'AMUNT 369.000 €
Casa 200m2 4 hab, 2 baños, comedor con chimenea, garaje 2 coches, piscina. Totalmente actualizada y para entrar a vivir.

CASA



PALAU CAN CLADELLAS 349.000 €
Casa esquinera a 3 vientos 180m2 en parcela 250m2, 4 hab, 2 baños, cocina 20m2, trastero 10m2, garaje 2 coches + buhardilla diáfana grande. Piscina a estrenar.

CASA Exclusiva



PALAU CENTRO 475.000 €
EXCLUSIVA. Casa 320m2 en parcela 500m2. 2 plantas independientes + local comercial. Posible hacer 3 Escrituras independientes.

CASA 2 EN 1



CAN FALGUERA 395.000 €
2 viviendas en 1 casa. 120m2 cada casa, total 240m2 construidos, en zona comunitaria de 700m2 con piscina, y barbacoa. Puerta de entrada por calles diferentes.

CASA



PALAU SEMICENTRO 398.000 €
Casa 280m2 en parcela 700m2, 5 hab. dobles, 3 baños, bodega piscina int, garaje 70m2, pozo agua.

CASA



CAN ROVIRA (Lliçà A.) 275.000 €
Casa con piscina, garage para 3 coches y pequeño apartamento independiente en boardilla.

CASA A. STANDING



CAN FALGUERA 489.000 €
Alto standing 402m2 en parcela de 670m2, 4 hab, 3 baños, comedor 60m2. Vistas fantásticas.

CASA



CAN FALGUERA 475.000 €
(llaves en mano)
Casa obra nueva, construcción 150m2 y parcela 400m2. Entrega en 18 meses (ante-proyecto variable).

CASA



PALAU SEMICENTRO 436.000 €
Casa 4 vientos 140m2 en parcela 400m2, 4 hab, 3 baños, comedor 40m2, pozo, 2 trasteros y barbacoa. Actualizada.

PISO



PALAU CENTRO 192.000 €
Piso 90m2, 4 hab, 1 baño, trastero independiente, 2 terrazas, lavadero, jardín comunitario. Ascensor en breve. Plaza parking opcional alquiler.



¿Necesitas vender tu vivienda YA?

IMMOSORT PALAU te lo pone muy fácil y rápido

Immosort Palau está adtherida a un grupo de 32 empresas inmobiliarias que dan servicio a las poblaciones de alrededor de Palau-solità i Plegamans y a toda Barcelona, con una gran cartera de clientes que desean vivir en esta zona.

Si quieres vender tu propiedad a precio de mercado, ya disponemos de clientes interesados.

¡¡Llámame!! 605 37 19 14

Juani Baeza, tu agente comercial

Vols saber el preu de la teva propietat ?? SERVEI DE TAXADOR AUTORITZAT



L'ENCESA DE LLUMS INICIA EL PERÍODE NADALENC AL MUNICIPI

Amb l'encesa dels llums nadalencs, el passat 1 de desembre, la vila s'endinsa en unes dates de tradició i diversió per a tota la família. Des de l'encesa de llums fins a la tradicional Cavalcada de Reis, l'Ajuntament ha programat tot un assortiment d'activitats per que tothom pugui gaudir d'aquest període nadalenc.

A part del tret de sortida de l'encesa de llums, altres activitats i esdeveniments, com el sorteig al Mercat Setmanal, els diferents Concerts de Nadal, la 41a Exposició de pessebres, la Nit del pessebre, la Fira de Santa Llúcia, el Festival d'activitats esportives de Nadal, la Cursa de Sant Silvestre Solidària, el Tió de Nadal, el Pati Lúdic, la Revetlla de Cap d'Any, el Patge Reial, el Campament Reial i, finalment, la Cavalcada de Reis.

Com cada any per aquestes dates, l'Ajuntament ha programat un ventall d'activitats perquè tothom gaudeixi de les tradicionals festes nadalencs amb esbarjo, diversió, espectacles i activitats solidàries, que es va iniciar el passat 1 de desembre amb l'encesa dels llums de Nadal, referent de l'inici del període nadalenc que tindrà, com a cloenda, l'arribada del Reis Mags d'Orient i la tradicional Cavalcada, el proper 5 de gener.

Encesa dels llums de Nadal

El passat 1 de desembre, a partir de les 17:30 hores, a la Plaça de l'Onze de Setembre, es va poder degustar una bona xocolata desfeta. Més tard, i ja a la Plaça de la Vila, el grup La Belluga va protagonitzar un concert de música infantil.

Després, a tres quarts de set de la tarda, es va procedir a l'encesa de llums que, entre les 17:30 i les 22 hores, il·luminaran la vila al llarg del període nadalenc.

Uns 320 guarniments repartits pel municipi més les guinardes sobre el Passeig de la Carrerada i l'Avinguda

Catalunya, i els elements 3D que es van muntar a la Plaça de la Vila. En total s'il·luminen uns 7.000 metres de carrers del municipi. La potència total instal·lada és de 50 kW. El cost estimat en consum d'electricitat és d'uns 3500€, durant els 43 dies que estaran encesos els llums nadalencs.

Concerts de Nadal

Palauencs i palauenques van poder i podran gaudir de diversos Concerts de Nadal.

El primer, a càrrec d'alumnes d'instrument i conjunts instrumentals de l'Escola Municipal de Música, i organitzat per la mateixa Escola, es va fer el passat dia 2 de desembre, al matí, a l'Auditori del Castell de Plegamans.

En segon es realitzarà el proper dissabte, dia 16, al Teatre de la Vila, a les 19 hores, a càrrec del Combo i conjunts vocals de l'Escola Municipal de Música. Cal dir que l'entrada serà una joguina nova per família, per a infants de 3 a 12 anys.





▶▶ Per últim, el proper dia 20, dimecres, a les 6 de la tarda, i a l'Auditori del Castell de Plegamans, els petits de l'Escola Municipal de Música faran un petit Concert de Nadal. El concert està organitzat per la mateixa Escola.

41a Exposició de Pessebres [+ Fotografies al web](#)

El passat diumenge, 10 de desembre, es va inaugurar la 41a Exposició de pessebres, a la Masia de Can Malla. Com és habitual, va comptar amb la tradicional ballada de sardanes i un petit refrigeri després de la inauguració

L'exposició romandrà oberta els dies 16, 17, 23, 24, 25, 26, 27, 28, 29, 30 i 31 de desembre; i 1, 2, 3, 4, 6, 7, 13 i 14 de gener. Laborables i dissabtes, de 17 a 20 hores. Festius, de 12 a 14 hores i de 17 a 20 hores. Hem de recordar que, des del passat dia 1, a la Plaça de Ca l'Estruch, es troba exposat el Pessebre Monumental.

Paral·lelament a l'exposició, es va celebrar la 2a Trobada de Plaques de Cava, entre les 10 i les 13 hores, als Jardins de la Masia de Can Malla.

També a Can Malla, però programat per al vespre del 23 de desembre, l'Associació pessebrista ha organitzat una actuació musical a a càrrec de Núria i Lau. L'actuació i el posterior petit refrigeri estan previstos que s'iniciïn a les 20:30 hores.

Fira de Santa Llúcia [Notícia ampliada al web](#)

Els propers 16 i 17 de desembre, es desenvoluparà la tradicional fira de Nadal, la qual combina paradetes amb productes nadalencs i artesans, activitats tradicionals, tallers i mostres culturals i solidàries, perquè tothom pugui gaudir de l'experiència.

Festival d'activitats esportives i Sant Silvestre solidària

Com no podia ser d'una altra forma, els esdeveniments programats per al període nadalenc també compten amb diferents activitats esportives.

Primerament, el diumenge 17, a les 10 del matí, al Pavelló Municipal d'Esports Maria Víctor, es farà el Festival d'activitats esportives de Nadal.

En segon terme, programada per al dia 24, torna la Sant Silvestre Solidària, un entrenament solidari organitzat pel Club Atlètic Palau en col·laboració amb l'Ajuntament, amb sortida a les 10 del matí des de la Plaça de la Vila.

Tió de Nadal i Pati Lúdic

Un any més, els infants de Palau podran fer cagar el Tió el dia de Nadal, al migdia, i a la Masia de Can Malla. Aquesta activitat està organitzada per l'Associació Pessebrista amb la col·laboració de l'Ajuntament.

Novament, el Pati Lúdic portarà al Pavelló un munt d'activitats infantils per gaudir durant durant les vacances escolars, entre el 27 i 29 de desembre. L'horari del dia 27 serà entre les 17 i les 20 hores. El del dia 28, entre les 10:30 i les 13:30 hores i entre les 17 i les 20 hores. Finalment, el dia 29, entre les 10:30 i les 13:30 hores.

Revetlla de Cap d'Any

Com de costum, la matinada del primer dia de l'any es farà la gran Revetlla de Cap d'Any amb una festa al Pavelló Municipal Maria Víctor, amb DJs i servei de bar. Començarà a partir de la 1 h i l'entrada és gratuïta, amb la col·laboració de Cabres i Vaques. Important: s'ha de vestir com als anys 90.

Patge i Campament Reials

Organitzat per l'Associació Pessebrista, en col·laboració amb l'Ajuntament, entre el 2 al 4 de gener, de 17 a 19 hores i, com no podia ser d'una altra manera, hi haurà un Patge Reial a la Masia de Can Malla perquè tots els nens i nenes de la vila puguin portar les seves cartes als reis d'Orient.

Paral·lelament, els dies 4, i 5 de gener també hi haurà, als Jardins de Can Cortès, el Campament Reial amb activitats com contes, tallers, jocs, arbre dels desitjos, escenificació i espectacle de foc. El dia 4, d'11 a 14 hores i de 17 a 20 hores. El dia 5, només al matí. El Campament Reial està organitzat per l'Ajuntament, amb col·laboració amb Geganters, Deixebles del Dimoni de la Pedra Llarga, i Esplai El Botó.

Arribada dels Reis d'Orient

La tarda del 5 de gener, la Plaça de la Vila estarà preparada per rebre Ses Majestats, els Reis d'Orient a partir de les 18 hores.

Després de la lectura del missatge de l'herald, començarà la tradicional Cavalcada pels carrers de la vila, fins arribar als Jardins de Can Cortès, on hi haurà, un any més, el Brou i la Botifarrada de Reis, que organitza l'Associació Pessebrista.



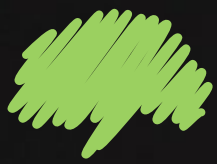

L'ALZINA

L'ACTUALITAT, EN FORMAT DIGITAL

Ara també al WhatsApp 

ENVIA UN **WHATSAPP** AL **607 753 459** AMB
EL **NOM, COGNOMS** I LA PARAULA **ALZINA**



SUBSCRIU LA NEWSLETTER ARA !!

TAMBÉ POTS ESCANEJAR EL **QR**,
ANAR AL **WEB** O ENVIAR UN **E-MAIL** A
info@alzinapalau.cat



#FEMPALAU



6a EDICIÓ DELS PREMIS TORTELL REPUBLICÀ

Fava vs Corona



Dijous 4 de gener a les 19.00h

Més informació

↓ XARXES SOCIALS ↓

Us desitgem.



MOLT BONES FESTES I UN FELIC ANY NOU



ESQUERRA
REPUBLICANA

SEU LOCAL

Carrer de Plegamans, 3B
palausolitaiplegamans@esquerra.cat

   ERCpalau



Amb els millors desitjos
per a aquestes festes de
Nadal i per al nou any.

**Bon Nadal
i feliç 2024!**

Grup Municipal Socialista



Grup Municipal
Socialista de
Palau-solità i
Plegamans



CIUTADANS PALAU



En esta última publicación del año no vamos a hablar de las cosas que nos separan, de las diferencias que tenemos unos respecto de otros, de las decepciones y los miedos que nos genera la política nacional, autonómica y en menor medida local, ni de los conflictos con los que desayunamos todos los día.

Son muchas las cosas que nos unen y con frecuencia las olvidamos o despreciamos, los pequeños detalles que nos hacen mas agradable el día a día, las alegrías de las pequeñas complicidades, la generosidad y la cortesía en el contacto con nuestros vecinos.

Cs-Palau quiere con esta publicación simplemente desear lo mejor a todos nuestros simpatizantes y al resto de vecinos de Palau-solità i Plegamans. Con nuestros mejores deseos de Salud, Paz y Felicidad para el próximo 2.024.

Feliz Navidad Bon Nadal



 CIUTADANS

Andrés Martínez Palacios:
670.335 725
ciudadanospalau@gmail.com

POC MÉS DE 20 M€ DE PRESSUPOST PER AL 2024, A L'ÚLTIM PLE DE L'ANY

JMP

01-12-2023



A part de l'aprovació del pressupost municipal per a l'exercici 2024, i de la moció presentada en bloc sobre el finançament dels ens locals, altres punts destacats a la sessió de novembre van ser:

- La modificació de crèdit per un total de 2,7 milions d'euros per suplementacions de crèdits en augments d'algunes partides, i per crèdits extraordinaris per d'altres
- L'estudi de viabilitat econòmica per la construcció d'un tanatori municipal
- La modificació del POUM del PAU 07 Tenda Nova, PAU 45 Serra de Plegamans i PAU 46 Can Maiol Nord, en aprovació inicial
- La delegació de competència a favor del consorci Besòs Tordera i les funcions de gestió del servei municipal de clavegueram
- El nomenament del representant de l'Ajuntament en el Consell de la Gent Gran del Vallès Occidental i el seu suplent.

La sessió plenària de novembre, l'última del 2023, es va iniciar, primerament, amb unes paraules per part de l'alcalde, Oriol Lozano, envers l'amnistia.

Seguidament, totes les dones regidores van fer lectura del manifest institucional amb motiu el 25N.

Ordre del dia: punts destacats

■ **El pressupost municipal per a l'exercici 2024**, va ser aprovat només per l'equip de Govern, amb el vot en contra dels altres partits de l'oposició.

Segons el regidor Sergi Plaza, «aquest pressupost garanteix tots els serveis i les polítiques republicanes».



Plaza va detallar la dedicació i la feina realitzada per tot el personal implicat en l'elaboració d'aquest pressupost, «el més complex dels darrers quatre anys, que s'ha treballat al mil·límetre». El regidor també va posar de manifest la situació que els ha portat a presentar aquestes xifres, com l'augment del interessos bancaris i els subministraments bàsics, o el pla d'inversions, i la limitació d'utilització del romanent de Tresoreria.

Per a Andrés Martínez, representant del Cs, va posar de manifest la manca de temps per a la revisió dels pressupostos que «ya se ha convertido en un clásico». Martínez va exposar que els pressupostos indiquen que «no hay voluntad de reducir los gastos» i, a més, «cuenta con aportaciones económicas a entidades que están a las antípodas de Ciudadanos».

Segons Laura Navarro, portaveu de Junts x PsiP, «és un pressupost per cobrir l'expedient». Navarro va fer al·lusions a partides «importantes» reduïdes respecte l'any anterior, però que d'altres «com la de festes, s'apugen». També va referenciar que la «pujada d'impostos no obeeix la línia del pressupost».

Marc Sanabria, líder del socialistes, va iniciar la seva argumentació en contra del pressupost amb la queixa del poc temps per poder analitzar-lo correctament, en contraposició de les queixes que rebia el PSC, quan governava, per part d'ERC, perquè només tenien un marge entre 15 i 25 dies: «ara només en tenim 10 dies». Sanabria va manifestar la «falta d'elements estratègics com a pla de govern. ni inversions». En definitiva, «un pressupost de mínims per cobrir el dia a dia de l'Ajuntament», va reblar el regidor socialista.

■ **La modificació de crèdit núm. 20, amb crèdit extraordinari i suplement de crèdit**, va ser aprovada per l'equip de govern, amb el vot en contra de Cs i PSC, i l'abstenció de JxP.

Aquesta modificació per un total de 2,7 milions d'euros, en part per suplementacions de crèdits en augments de partides com el tractament de residus en planta –56.277 €–, el mobiliari de la nova biblioteca –19.365 €– i la construcció de la biblioteca municipal –673.788 €–, la partida d'assessorament jurídic –25.410 €–; i en part per crèdits extraordinaris per les partides de reparació i manteniment del camp de futbol –250.000 €–, reurbanització de l'Av. Catalunya –1.623.282 €– i la barrera natural de Can Maiol –95.000 €–.

Cs no va recolzar aquesta modificació ja que «con el nivel de gasto, si cojemos del cajón, al final se acabará el remanente», segons Martínez.

Navarro va destacar la seva posició a favor de la partida de la barrera natural de Can Maiol, però no en d'altres, com a argument de l'abstenció.

Per la seva banda, els socialistes, tot i estar a favor dels projectes, «no podem votar a favor quan es tracta d'agafar del romanent per ajustament del pressupost».

■ **L'estudi de viabilitat econòmica per la construcció d'un tanatori municipal i gestió del tanatori i cementiri del municipi**, novament va ser aprovat pel govern, amb el vot en contra de Cs i PSC, i l'abstenció de JxP.

Segons el Govern, l'ordenació que comporta l'estudi compleix amb tots els establerts: emplaçament òptim, bon encaix territorial, etc. El redactat de l'estudi l'ha preparat l'empresa Topgrowfy, SL. El procediment previst és una licitació, per a una concessió de 40 anys des de l'obertura, per un import de 1,658,168 euros. L'empresa que aconseguixi la licitació tindrà una bonificació de 5 anys sense el cobrament del cànon. A partir del 6è any, aquest serà del 4%.

Per a Andrés Martínez, el vot negatiu és per la ubicació, encara que no per la necessitat del tanatori.

L'abstenció de JxP ve donada pel fet de l'estudi d'un nou terreny on es podria ubicar aquest tanatori.

Sanabria, per la seva part, titlla la situació d'irònica, atès que l'estudi els hi agrada, ja que proposa una col·laboració publicoprivada amb l'externalització del tanatori. «*Què no ens agrada? La ubicació*», va afegir el regidor socialista.

■ **La nova aprovació inicial de la modificació del POUM de l'ordenació detallada del PAU 07 Tenda Nova, PAU 45 Serra de Plegamans i PAU 46 Can Maiol Nord**, va ser aprovada per majoria amb el vot en contra del PSC i Cs.

Segons la nova llei el percentatge del terreny reservat per als HPO ha passat del 30 al 40%, amb una cabuda de 212 habitatges HPO nous.

■ **L'acord de delegació de competència a favor del consorci Besòs-Tordera i les funcions de gestió del servei municipal de clavegueram**, va ser aprovat per unanimitat.

Un conveni per vetllar per a la gestió del sanejament de les aigües residuals, més eficient i planificada, amb una durada de 4 anys, prorrogables 4 anys més per un import de 121.293 euros.

■ **El nomenament del representant de l'Ajuntament en el Consell de la Gent Gran del Vallès Occidental i el seu suplent**, també va ser aprovat per unanimitat.

Com a titular, el president del Casal de la Gent Gran, Jaume Ventura Nualart. Com a suplent, Anna Ventura Calvo.

Ordre del dia: mocions

■ **La moció presentada en bloc per tots els grups municipals, sobre el finançament dels ens locals**, òbviament, va ser aprovada per unanimitat.

Arran de l'impacte negatiu de diverses crisis desenvolupades al llarg dels últims deu anys, amb l'increment de les matèries primeres, dels serveis i les inversions, d'una banda; i la reducció d'ingressos a causa de la regulació de la plusvàlua, per altra; han posat a prova la solidesa del sistema de finançament dels ens locals.

A més, el repartiment entre les diferents administracions que es fa per part de l'Estat dels tributs i dels ingressos, no es correspon a les competències i responsabilitats que actualment tenen els ens locals respecte a les altres administracions.

Per tant, la moció acorda demanar una sèrie de punts per a una reforma estructural del finançament dels ens locals per assegurar el compliment del principi de suficiència financera.

Ordre del dia: precis i preguntes

Després de respondre l'equip de govern les preguntes formulades pels regidors de l'oposició al Ple anterior i, una vegada ateses les preguntes de l'oposició, diverses preguntes del públic assistent van tornar a estar relacionades amb la polèmica de la construcció dels HPO a Can Riera.

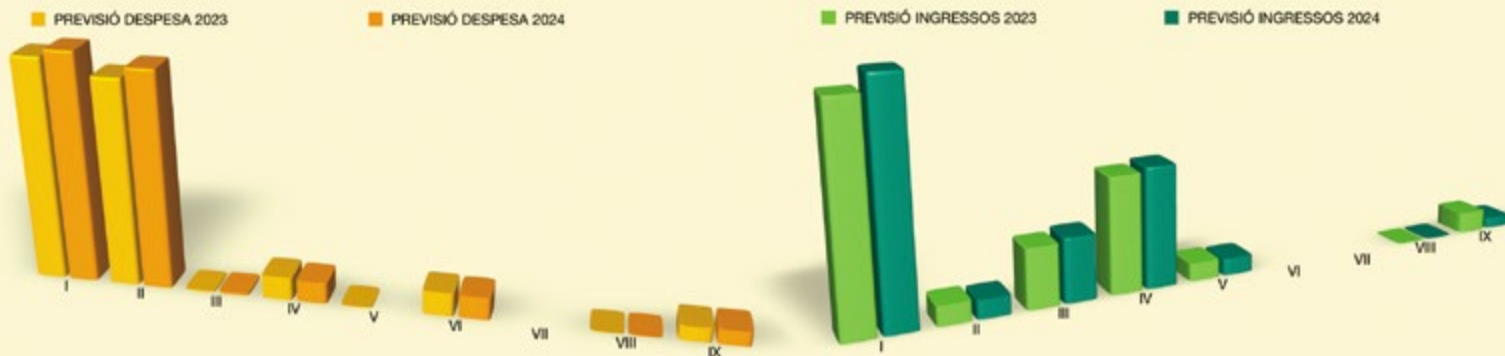

EL PRESSUPOST PER AL 2024 CREIX UN 2,84% I ES SITUA EN 20,2 M€

Anàlisi comparatiu del pressupost per a l'exercici 2024 amb l'actual vigent, amb una petita pujada d'uns 558.000 euros, en la relació per capítols dels ingressos i de les despeses, i que es situa en 20.203.901,52 euros.

El passat 30 de novembre, es va aprovar el pressupost per a l'exercici 2024 de l'Ajuntament de Palau-solità i Plegamans, en la que va ser l'última sessió plenària de l'any. Tots els partits de l'oposició van votar en contra, per això.

Un pressupost de 20.203.901,52 euros, que ha crescut 557.957,22 euros respecte al de 2023, un 2,84% més, amb algunes diferències importants en el desglossament per capítols, tant de les despeses com dels ingressos.

Despeses

La major part de la despesa està destinada al pagament del personal, dels béns corrents i dels serveis, 17.790.765,37 euros.

Mentre que els capítols VII –transferències de capital–, VIII –actius financers–, i IX –passius financers– es mantenen exactament igual que al 2023, els capítols I –despeses de personal–, II –béns i serveis–, i III –despeses financeres– tenen una pujada tots tres en bloc del 4,32%, sent les despeses financeres les que més s'apugen: un 59,83%.

En contra, els capítols IV –transferències corrents–, V –fons de contingència–, i VI –inversions reals–, tenen en

conjunt una reducció mitjana total del -9,66%. La reducció principal se l'emporta el capítol V, que, dels 42.9658,78 euros previstos enguany per al fons de contingència i d'altres imprevistos, passen a zero per al 2024.

Ingressos

La major part dels ingressos previstos corresponen al capítol I –impostos directes–, seguit del capítol IV –transferències corrents–, i del capítol III –taxes i altres ingressos–, per un import de 18.147.715,40 euros del total dels 20.203.901,52 euros.

Els capítols VI –ingressos d'inversions reals–, VII –transferències de capital–, i VIII –actius financers– es mantenen sense canvis.

Els capítols I –impostos directes–, III –taxes i altres ingressos– i IV –transferències corrents– s'apugen en bloc un 6,46% de mitjana, sent els impostos directes els que més creixen, un 7,67%.

Pel que fa als capítols que es redueixen, el II –impostos indirectes–, el V –ingressos patrimonials– i el IX –passius financers– una mitjana del -21,17%. Els passius financers són els que pateixen la major reducció, passant dels 937.874,00 euros als 489.945,24 euros, un -47,76%.



Xifres per capítols

Despeses

Total despeses: 20.203.901,52 €

I. Despeses de personal: 9.137.782,54 €, +3,31%

II. Despeses en béns corrents i serveis:
8.652.982,83 €, +5,02%

III. Despeses financeres: 93.500,00 €, +59,83%

IV. Transferències corrents: 827.519,15 €, -9,67%

V. Fons de contingència: 0 €, -100,00%

VI. Inversions reals: 886.117,00 €, -5,52%

VII. Transferències de capital: 0 €

VIII. Actius financers: 31.000,00 €

IX. Passius financers: 575.000,00 €

Ingressos

Total Ingressos: 20.203.901,52 €

I. Impostos directes: 10.108.500,00 €, +7,67%

II. Impostos indirectes: 800.000,00 €, -5,88%

III. Taxes i altres: 2.784.835,00 €, +7,13%

IV. Transferències: 5.254.380,40 €, +3,89%

V. Ingressos patrimonials: 735.240,88 €, -5,87%

VI. Ingressos d'Inversions Reals: 0 €

VII. Transferències de capital: 0, €

VIII. Actius financers: 31.000,00 €

IX. Passius financers: 489.945,24 €, -47,76%

Ca l'Emili



GAUDEIX DE LA NOSTRA TERRASSA

BAR - RESTAURANT

ESMORZARS DE FORQUILLA
Menú esmorzar brasa des de 6€
Menú diari,
caps de setmana i festius
Arrossos i fideuàs,
cargols a la llauna
Cuina de mercat amb
productes de
temporada

TANCAT PER VACANCES
del 24 a l'1 de gener
—ambdós inclusiv—

Bones Festes

NOU HORARI
de dimarts a dijous de 5:30 a 16h
divendres i dissabtes de 5:30 a 16h
i de 20 a 23h.
Diumenge i dilluns
tancat per descans del personal

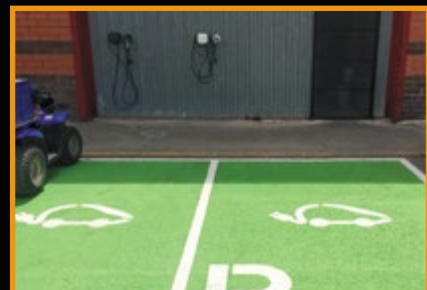

**DISPOSEM DE PUNTS DE RECÈRREGA DE
VEHICLES ELÈCTRICS PER ALS NOSTRES CLIENTS**

Industria, 9 Pol. Ind. La Borda
08140 CALDES DE MONTBUI

T. 930 236 742

Reserves 651 900 192

'JUNTS' VALORA LES RESPOSTES A LES PREGUNTES SOBRE CAN RIERA

JMP 26-11-2023

Font: JxP



Foto: JxP

Junts per PsiP ha rebut les respostes a les 19 preguntes formulades a l'equip de govern sobre la construcció dels 52 habitatges HPO a Can Riera. Tot i així, no fan una valoració positiva atès que, des del seu punt de vista, hi ha manca de concrecions en moltes d'aquestes respostes.

Com ja vam indicar el mes passat, el Grup Municipal de CM-Junts per PsiP-Compromís Municipal va presentar, el

passat 17 d'octubre, 19 preguntes a l'equip de Govern de Palau perquè fossin respostes per escrit, com ara, sobre els informes d'Incasòl, sobre la mobilitat i els serveis, sobre els criteris d'adjudicació i l'estudi de viabilitat, entre d'altres qüestions.

Ara ja han rebut les respostes de l'Ajuntament a les 19 preguntes. Si bé és cert que s'ha respòs a totes les preguntes, no fan una valoració positiva atès que, segons la força política, hi ha una falta de concreció generalitzada en aquestes respostes.

En les respostes troben a faltar, per exemple, el perquè no es va tenir en compte l'informe de l'Incasòl que descartava Can Riera; el perfil de les 172 persones sol·licitants i municipis de procedència; la manca d'informe sobre l'elecció de COHABITAC; la contradicció entre la data d'aprovació del Plec de Clàusules administratives, i la data de l'estudi de viabilitat; entre d'altres qüestions.

A més, s'esperava resposta del govern i la van rebre emesa per la Secretaria de l'Ajuntament. Podeu trobar les preguntes i la valoració de les respostes a aquestes preguntes al [web](#) de la notícia.

CENTURY 21
Urban

¿QUIERES VENDER O COMPRAR TU INMUEBLE?
¡Te ayudamos en todo el proceso!

MANUEL HERRERA
Asesor Inmobiliario de confianza
662 20 19 28
manuelherrera@century21.es
Av. Catalunya N°118
Parets del Vallès 08150

MATERIALES MARTÍNEZ
Transportes, Excavaciones y Material de Construcción

EQUIPAMIENTO PROFESIONAL Y TODO LO QUE TE HAGA FALTA...

Protección EPIs, calzado, guantes, cascos, etc.

PRECIOS ASEQUIBLES Y OFERTAS

Llobregat 6-8 Nave 1[esquina Ter] • Pol. Ind. Can Cortès Sur
08184 PALAU-SOLITÀ I PLEGAMANS
Tel. 93 864 44 34
materialesmartinez@hotmail.es



C/ Barcelona
C/ Folch i Torres
C/ Pintor Vayreda
08184 PsiP

BOTIGUES ROSES

Els comerciants de les
«Botigues Roses»
us desitgem

Bon Nadal
i Molt Bon Any
2024

TINTORERIA I BUGADERIA

Mantes, Edredons,
Catifes, Cortines...



Folch i Torres, 19
«Botigues Roses»
T. 93 431 78 11

SERVEI GRATUÏT DE RECOLLIDA I ENTREGA A DOMICILI

4i4c0
Perruquers

Perruqueria, Perfumeria, Cosmètica...

C/. Barcelona, 45 - 08184 Palau-solità i Plegamans
Tel. 93 864 45 08 - siscoperruquers@gmail.com

PEIXOS  CARMELA

FRESC I CONGELAT

preparem el seu peix per cuinar

Folch i Torres, 19 · «Botigues Roses»
T. 626 746 803



**TANGRAM
UDIT**
CENTRE PSICOPEDAGÒGIC

Folch i Torres, 19 · «Botigues Roses»
T. 662 075 316 · tangrampalau@hotmail.com

OBERTA LA CONVOCATÒRIA DELS PREMIS A L'EMPREDORIA 2023

JMP 02-12-2023

Font: Aj PsiP



Amb la publicació al BOPB, el passat 30 de novembre, s'ha obert la convocatòria oficial per a les subvencions d'empredoria, que promou l'Ajuntament de PsiP, corresponents a l'any 2023.

El termini per a la presentació de sol·licituds, establert en 20 dies hàbils, finalitzarà el proper 3 de gener de 2024.

S'estableix una consignació pressupostària de 6.500 euros per a aquesta convocatòria.

Des del passat 30 de novembre, està publicada al Butlletí Oficial de la Província de Barcelona –BOPB–, la convocatòria oficial per a les subvencions d'empredoria corresponents a l'any 2023, iniciativa que promou l'Ajuntament de Palau-solità i Plegamans.

L'objectiu és fomentar la transició cap a un nou model de vida més sostenible social, mediambiental i inclusiu, que posi a les persones i al planeta al centre a través de l'activitat empresarial, potenciant les empreses i persones autònomes establertes en el municipi.



Aquesta subvenció vol donar suport a les iniciatives que possibilitin la creació d'ocupació, l'autoocupació de les persones en situació d'atur i l'èxit empresarial.

L'administració local busca estimular la creació d'empreses, contribuint al creixement econòmic i al desenvolupament sostenible de la comunitat.

Cada projecte empresarial podrà optar a un màxim de 500 euros de subvenció, d'un total de 6.500 euros de consignació pressupostària. Segons informa l'Ajuntament, aquesta partida està destinada tant a persones físiques com a jurídiques i entitats sense ànim de lucre del municipi, per a la realització de projectes, activitats o serveis.

El termini per a la presentació de sol·licituds, establert en 20 dies hàbils, finalitzarà el proper 3 de gener de 2024. La data límit per a la justificació de les subvencions és el 31 de juliol de 2024.

Podeu trobar més informació a <https://bop.diba.cat/anunci/3557671/convocatoria-dels-premis-empredoria-2023-versio-en-catala-i-castella-ajuntament-de-palau-solita-i-plegamans>.

RESTAURANT



Cuina tradicional amb productes de qualitat

dinars d'empresa

T'hi esperem!!

Facilitat d'aparcament per a cotxes i ciclistes

Zona reservada per a les seves bicicletes

OBERT:
de dijous a diumenge migdia,
divendres i dissabte nits.
Dilluns, dimarts i dimecres tancat.

Segueix-nos a [f:RestaurantCanFalguera](https://www.facebook.com/RestaurantCanFalguera)

Av. Folch i Torres, 8 · 08184 PALAU-SOLITÀ I PLEGAMANS · Reserves: 93 863 94 70 | 625 474 896 · marianocanfalguera@hotmail.com

EN MARXA EL 23è CONCURS D'APARADORS DE NADAL A LA VILA

JMP 28-11-2023

Font: A Comerciants



En marxa una nova edició dels concursos que promouen, d'una banda, l'Associació de Comerciants de PsiP, i d'altra, la Cambra de Comerç de Sabadell, que es realitzarà entre l'11 i el 22 de desembre.

El termini d'inscripció va finalitzar el passat 5 de desembre.

L'Associació de Comerciants de Palau-solità i Plegamans ha convocat el 23è Concurs d'aparadors de Nadal de la ciutat, on es premia la decoració dels establiments comercials.

Enguany, amb la novetat de dos únics premis, valorats en 250 euros cadascú. Primer, el tradicional premi del jurat. En segon lloc, s'incorpora un premi popular que es votarà per internet per part de tots els que visitin els aparadors.

El jurat, per al premi del mateix nom, estarà format per persones vinculades al món artístic i comercial del municipi, a més d'un membre de la junta de l'Associació, que actuarà com a secretari del jurat.

D'altra banda, el jurat popular, per a l'altra premi, es realitzarà a través d'una votació per internet a la qual s'accedirà amb un codi QR que s'haurà de penjar a l'aparador i es podrà compartir per xarxes socials.



L'aparador

Les inscripcions es van poder realitzar per correu electrònic fins al passat 5 de desembre.

Als comerços inscrits se'ls facilitarà un distintiu per col·locar en un lloc visible dels aparadors concursants i que inclourà el QR del premi popular.

Recordeu que, com cada any, el Concurs d'aparadors de Nadal de Palau es fa per les mateixes dates que el concurs de la Cambra de Comerç.

PALAU ASSESSORS
Assessors Gómez & Campos, s.l.

Fiscal, laboral, comptable i Jurídic

Els teus assessors des de 1987 a Palau,
en temes fiscals, laborals,
comptables i jurídics

PER A PARTICULARS, AUTÒNOMS I PIMES

CAMÍ REIAL, 132
08184 Palau-solità i Plegamans
☎ 93 394 85 42 - 📠 93 394 85 47
palau@asesorstc.com
WWW.ASESORSTC.COM



VIU EL NADAL

a Palau-solità i Plegamans

Agenda d'activitats de Nadal

De l'1 de desembre al 5 de gener



Divendres 1 de desembre

**Encesa de llums
amb espectacle i xocolatada**

18.45 h / Plaça de la Vila i Plaça Onze
de Setembre

Dissabte 2 de desembre

Sorteig al Mercat Setmanal

13 h / Mercat setmanal
Amb la col·laboració dels i les paradistes.

Concert de Nadal

A càrrec d'alumnes d'instrument
i conjunts instrumentals de l'Escola
Municipal de Música

11.30 h / Auditori del Castell de Plegamans
Organitza: Escola Municipal de Música.

Diumenge 10 de desembre

**Inauguració de la
41a Exposició de Pessebres
amb ballada de sardanes**

11.30 h / Masia de Can Malla

Exposició oberta els dies:
10, 16, 17, 23, 24, 25, 26, 27, 28, 29, 30 i 31 de
desembre i 1, 2, 3, 4, 6, 7, 13 i 14 de gener

Horaris: laborables i dissabtes de 17 a 20 h,
festius de 12 a 14 h i de 17 a 20

2a Trobada de Plaques de Cava

De 10 a 13 h / Jardins de la Masia
de Can Malla

Organitza: Associació Pessebrista amb la col·laboració
de l'Agrupació Sardanista i l'Ajuntament de Palau-solità i Plegamans.

Dissabte 16 de desembre

Concert de Nadal

Combo i conjunts vocals
de l'Escola Municipal de Música

19 h / Teatre de la Vila

Entrada: Una joguina nova per família.

**Dissabte 16 i diumenge
17 de desembre**

Fira de Santa Llúcia

De 10 a 20 h / Plaça de Ca l'Estruch

Diumenge 17 de desembre

**Festival de Nadal de les
activitats esportives municipals**

10 h / Pavelló Municipal d'Esports
Maria Víctor

Dimecres 20 de desembre

Petit Concert de Nadal

A càrrec dels petits de l'Escola Municipal
de Música

18 h / Auditori del Castell de Plegamans

Organitza: Escola Municipal de Música.

Dissabte 23 de desembre

La nit del pessebre

Actuació musical a càrrec de Nuria i Lau
i petit refrigeri.

De 20.30 a 22.30 h /
Masia de Can Malla

Organitza: Associació Pessebrista.





Diumenge 24 de desembre

Cursa de Sant Silvestre Solidària

10 h / Plaça de la Vila

Organitza: Club Atlètic Palau.

Dilluns 25 de desembre

Tió de Nadal

De 12 a 14 h / Masia de Can Malla

Organitza: Associació Pessebrista amb la col·laboració de l'Ajuntament de Palau-solità i Plegamans.

Dies 27, 28 i 29 de desembre

Pati Lúdic

Activitats infantils durant les vacances escolars

Pavelló Municipal d'Esports Maria Víctor

Horari: 27 de 17 a 20 h / 28 de 10.30 a 13.30 h

i de 17 a 20 h / 29 de 10.30 a 13.30 h

Dilluns 1 de gener

Revetlla de Cap d'any 2023

Actuació de DJ i servei de bar. Vine vestit/da com als anys 90!

D'1 a 5h / Pavelló Municipal

d'Esports Maria Víctor

Entrada lliure.

Aforament limitat a 1.000 persones.

Dies 2, 3 i 4 de gener

Patge Reial

De 17 a 19 h / Masia Can Malla

Organitza: Associació Pessebrista amb la col·laboració de l'Ajuntament de Palau-solità i Plegamans.

Dijous 4 i divendres 5 de gener

Campament Reial

Contes, tallers, jocs, arbre dels desitjos, escenificació i espectacle de foc

Jardins de Can Cortès

Dijous 4: d'11 a 14 h i de 17 a 20h

Divendres 5: d'11 a 14 h

Organitza: Ajuntament de Palau-solità i Plegamans amb la col·laboració de Geganters, Deixebles del Dimoni de la Pedra Llarga, Esplai el Botó i Palau Medieval.

Divendres 5 de gener

Arribada dels Reis d'Orient

Missatge de l'Herald i a continuació inici de la Cavalcada de Reis

18 h / Plaça de la Vila

Recepció als Reis d'Orient

20 h / Jardins de la Masia de Can Cortès

Brou i Botifarrada de Reis (*)

De 18 a 21.30 h / Jardins de la Masia de Can Cortès

Organitza: Associació Pessebrista amb la col·laboració de l'Ajuntament de Palau-solità i Plegamans.

(*) Venda de tiquets de botifarra amb pa amb tomàquet:

- **Venda anticipada:** Masia de Can Malla en horari de visita de l'Exposició de Pessebres.
- **Venda el mateix dia:** Masia de Can Cortès.

Disponibilitat limitada de tiquets.

Es recomana adquirir-los anticipadament.

COMMEMORACIÓ DEL DIA INTERNACIONAL PER A L'ELIMINACIÓ DE LA VIOLÈNCIA CONTRA LES DONES

Un any més, a Palau s'ha commemorat el 25N amb diferents activitats, com l'acte institucional, amb parlaments, la lectura del manifest, a càrrec l'alumnat del PTT i PFI, una interpretació musical i l'actuació del grup de teatre de l'Associació Dones per les Dones; encesa d'espelmes; i l'espectacle Contrallum.

El passat 24 de novembre, i no pas el 25, atès que va caure en dissabte, la vila va viure una jornada plena d'activitats compromeses en la commemoració del Dia Internacional per a l'Eliminació de la Violència contra les Dones, 25N.

L'acte institucional es va celebrar a la Sala Polivalent i va marcar la part central d'aquesta jornada de sensibilització.

A partir del migdia, l'acte va comptar amb els parlaments institucionals, que es van iniciar amb les paraules de la regidora d'Acció Social, Igualtat, Feminismes i Polítiques LGTBIQ+, Patricia Freire.

La regidora, a banda de donar les gràcies a totes les entitats i escoles que s'han implicat en l'organització d'aquest acte, va recordar que *«aquesta data ens recorda que, encara avui, les dones de tot el món continuen sent víctimes de la violència masclista»*, entre d'altres coses.

A continuació, es va fer la lectura del manifest institucional a càrrec de l'Eva i la Mireia, dues alumnes del PFI. Podeu llegir el manifest al web de la notí.

Paral·lelament, es visualitzava el vídeo realitzat per l'Eva, la Laia, en Pablo, la Mireia i la Janna, alumnes també del PFI. Cal dir que aquesta projecció incloïa els noms de les dones assassinades aquest any.

La cançó *«Tu no vales más que yo»*, de *La Oreja de Van Gogh*, interpretada pels habituals de l'Escola de Música, Anna Soley i Paulí Penya, va ser la contribució musical de l'acte.



JMP 26-11-2023

Font: Aj PsiP



> Foto: Aj PsiP

Després, l'actuació *«Dones i dol»*, interpretada pel grup de teatre de l'Associació Dones per les Dones, va transmetre un missatge profund sobre la importància de combatre la violència de gènere.

L'Alcalde, Oriol Lozano, també va pronunciar un discurs on, entre d'altres coses, va afirmar que *«avui, no només parlem de xifres i estadístiques, sinó que parlem de vides, històries i somnis que han estat trencats a causa de la violència. És una realitat dolorosa que no podem ignorar»*. Lozano també va remarcar el compromís de l'administració envers aquesta lluita.

L'acte principal va cloure amb un minut de silenci en memòria de totes aquestes dones.

Ja a la tarda, als Jardins de la Masia de Can Cortès, hi va haver una encesa d'espelmes, iniciativa de l'Associació Dones per les Dones, acompanyada de l'actuació musical a càrrec de Palau Grup Vocal.

Posteriorment, al Teatre de la Vila, es va interpretar l'espectacle *Contrallum*, de Mireia Sans. Després de la representació, es va fer un col·loqui amb la directora de l'obra, per oferir als assistents l'oportunitat de reflexionar sobre les temàtiques abordades.

Hem de dir que els passats 28 i 29 de novembre, els instituts del municipi van oferir als estudiants d'ESO l'oportunitat de presenciar l'obra *«No solo duelen los golpes»*, de *Pamela Palenciano*, també al Teatre de la Vila.

Aquesta iniciativa forma part de l'objectiu continu de conscienciació i prevenció de les violències masclistes i ha estat finançada amb fons rebuts del «Ministerio de Igualdad, Secretaria de Estado y contra la Violencia de Género».

XARCUTERIA ARTESANA

GRAUVILA

Bones festes

Selecció i qualitat a la teva taula.

DE LES NOSTRES
GRANGES
A CASA TEVA

AV. DIAGONAL, 45 • T. 93 611 71 09 • 08184 PALAU-SOLITÀ I PLEGAMANS • WWW.GRAUVILA.COM



LA TRACA

VENDA DE PETARDS

LA TRACA

Can Cortès, 35 (davant del CAP)
Palau-solità i Plegamans

latraca.cat



AU RESSONA



ELS GRUPS 'ROOF BANDITS' I 'CHERRY JANE' GUANYEN EL PALAU RESSONA

► Foto: Aj PsiP
© M Monfort

Un total de 6 grups van arribar a la final del Concurs de Música Jove. Kilian Noise and Friends of Dark, Roof Bandits i Paradís van ser els finalistes de la Categoria A. Cherry Jane, Honey Homies i Lactik van competir a la final de la categoria B.

Tal com vam anunciar a inicis d'octubre, el passat 11 de novembre es va celebrar la final del Concurs de Música Jove «Palau Ressonà» en la seva 19a edició, a l'Espai Jove l'Escorxador.

Del total del grups inscrits, només 6 grups van passar a la gran final. Kilian Noise and Friends of Dark, Roof Bandits i Paradiso van ser els 3 finalistes en la categoria A —entre 21 i 30 anys—, mentre que Cherry Jane, Honey Homies i Lactik van ser els 3 grups que van competir en la categoria B —entre 12 i 20 anys—.

Amb un bon nivell musical, tots els grups van oferir espectacle, originalitat i curada posada en escena. El jurat, format per membres de l'equip tècnic de joventut, Xosse Ruiz, de Wheel Sound Studio; membres dels

grups Lonely Palace i Saturnalia, guanyadors de l'edició anterior; i un representant de les entitats juvenils, va tenir la difícil tasca de seleccionar els guanyadors.

Finalment, el grup Roof Bandits es va proclamar guanyador en la Categoria A, mentre que Cherry Jane va obtenir la victòria en la Categoria B.

Amb aquest triomf, Roof Bandits rebrà com a premi la gravació d'una maqueta sota la supervisió d'un productor professional, així com la distribució de la gravació a través de la Cúpula Music.

D'altra banda, Cherry Jane podrà gravar una cançó amb un productor professional, filmar un videoclip d'aquesta gravació i actuar en directe a la vila.

BARRACHINA

SERVEIS DE JARDINERIA

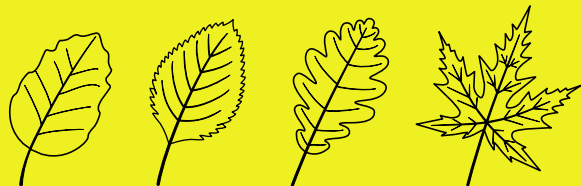

Instagram BARRACHINA66

MÒBIL 656 939 039

41a mostra de

Cartell fet amb Midjourney

Pessebres

DIORAMES I FRAGMENTS

Palau-solità i Plegamans ——— 2023-2024



*La intel·ligència artificial
ja ens fa el cartell!*

*Hem mirat si ens fa
també els pessebres
però no sap ni per on
començar...*

DIES D'EXPOSICIÓ

10, 16, 17, 23, 24, 25, 26, 27,
28, 29, 30 i 31 de desembre
1, 2, 3, 4, 6, 7, 13 i 14 de
gener

HORARIS

Laborables i dissabtes
de 17.00h a 20.00h
Festius de 12.00h a 14.00h
i de 17.00h a 20.00h

NIT DEL PESSEBRE:

23 de desembre de 20.00h
a 23.00h

TIÓ DE NADAL

25 de desembre de 12.00
a 14.00h

PATGE REIAL

2, 3 i 4 de gener de 17.00 a
19.00h

Masia de Can Malla

Carrer de Dalt s/n
Palau-solità i Plegamans



Activitats de l'Associació Pessebrista: JA HEM INAUGURAT L'EXPOSICIÓ I EL PESSEBRE MONUMENTAL

A part de la inauguració de la 41a Exposició de Pessebres i del Pessebre Monumental, també us parlarem de la Fira de Nadal de Caldes.

La Fira de Nadal de Caldes

Aquest any, com en els anteriors, hem participat a la popular Fira de Nadal que es fa cada any a la població veïna de Caldes, a principis de desembre. Hi hem exposat 6 diorames que, en 5 dies, han estat visitats per gairebé 10.000 persones.

Hem aprofitat també aquesta oportunitat per promocionar la nostra exposició a Palau.

El Pessebre Monumental, segona edició

El passat divendres, dia 1 de desembre, vam inaugurar, a la porxada de la plaça de Ca l'Estruch, la segona edició del Pessebre Monumental. Aquesta vegada molt més gran ja que ha passat dels 15 metres quadrats de l'any passat als 28 d'aquest any.

Però ja ha sofert dos atacs nocturns en els que ens han destrossat algunes figures, especialment a les dels reis mags, i més intensament, l'atac a la figura del rei negre.

En el primer atac, ho vam poder reparar de seguida. Però en el segon, fet a la nit del 9 al 10 desembre, la destrossa va ser més gran i molt més difícil de reparar. De totes maneres, però, intentarem reparar-la el més aviat possible.

L'Ajuntament i la Policia Local estan avisats i es procurarà intensificar la vigilància.

Esperem que aquests atacs vandàlics o bretolades fetes amb no sabem quines intencions, no es repeteixin més.

La 41a Exposició

Aquest passat diumenge 10 de desembre hem inaugurat la nova exposició de Pessebres a Can Malla, amb la presència de l'Alcalde de Palau, Oriol Lozano; i gran nombre de regidors.

Després de la inauguració oficial, l'acte ha seguit amb la ballada de Sardanes que havíem organitzat conjuntament amb els companys Sardanistes de Palau, i amb l'aperitiu per a tothom a base de pastes, cava i begudes.

A Can Malla, com els darrers anys, hi tenim exposades 45 noves obres pessebrístiques: 36 diorames de la planta baixa, 15 d'ells fets pels alumnes de l'Escola. Al pis de dalt i podem veure 5 fragments, el diorama triple i un gran diorama de gairebé 12 metres quadrats amb una recreació del poble de Palau amb Can Cortés, el Castell i d'altres indrets.

Us convidem, també, a participar de les activitats complementàries que, com cada any, organitzem durant el cicle nadalenc: el Tió, el patge Reial, i el Brou i Botifarrada a Can Cortés.

Ara, des d'aquí, volem demanar a tots els que coneixeu la nostra feina, tant els nostres pessebres com totes aquestes altres activitats, que animeu al vostres



Ass Pessebrista

10-12-2023



Properes activitats

▪ Pessebre Monumental

Exposat des de l'1 de desembre fins el 8 de gener a la Plaça de Ca l'Estruch

▪ 41a Exposició de Pessebres a Can Malla

Estarà oberta fins diumenge dia 14 de gener.
Horaris d'Obertura: Dissabtes de 17 a 20 h.
Diumenges i Festius de 12 a 14 h, i de 17 a 20 h.
Dissabte, 23 de desembre:

· Nit del Pessebre Obert fins a les 23 hores amb actuació musical

Dies 27, 28 i 29 de desembre, de 17 a 20 h.

Dies 2, 3 i 4 de gener, de 17 a 20 h.

▪ Caga Tió: 25 de desembre de 12 a 14 h.

▪ Patge Reial: 2, 3 i 4 de gener, de 17 a 19 h.

▪ Cavalcada: Festa Vigília de Reis, a Can Cortès 5 de gener a partir de les 6 del vespre. Brou gratuït per a tothom. Botifarra amb pa amb tomàquet -4,00 €-

Per informar-vos d'aquestes activitats ho podeu fer contactant per correu electrònic «pessebrepalau@gmail.com», o passant per Can Malla el dimecres entre 2/4 de 7 i 8 de la tarda..

familiars, amics, veïns i coneguts a visitar l'exposició i a participar, també, dels actes que els hi puguin interessar. Us hi esperem!!

Que tinguem tots i totes unes bones Festes de Nadal i un Any 2024 ple de noves esperances i oportunitats per millorar el nostre entorn.

Assessoria & Gestoria Palau



Des de 1981

Gestió Integral per a societats, autònoms i particulars

- Assessorament Fiscal i Comptable
- Assessorament Laboral
- Assessorament Jurídic i Mercantil
- Trànsit i Transports
- Gestió Administrativa
- Legalització d'activitats



www.duranmolins.es



- Assegurances Generals
- Plans de jubilació i Pensions
- Estalvi i Inversions



www.finquespalau.es



- Immobiliària - Venda i Lloguer
- Administració de Finques
- Administració de Comunitats



www.gestoriapalau.es
gestoriapalau@gestoriapalau.es

Oficina Central:
Sant Galdric, 23
93 864 56 51
Palau-solità i Plegamans

Oficina Comercial:
Avda. Catalunya, 220
93 864 98 29 - 93 864 94 27
Palau-solità i Plegamans

Oficina Sta. Perpètua:
Dr. Robert, 35/Avda. Barcelona, 10
93 560 15 86 / 93 574 0202
Sta. Perpètua de Mogoda

Oficina Cerdanyola
Pg. Cordelles, 16 - 1r 4a
93 580 27 19
Cerdanyola del Vallès

VetPalau

Clínica Veterinària

Perruqueria canina i felina

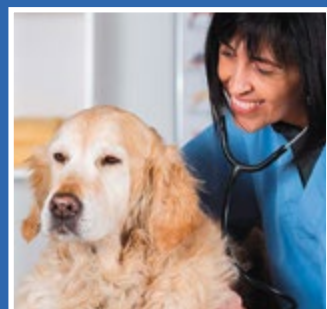

Carrer del Camí Reial, 113
Palau-solità i Plegamans

93 518 89 12
640 795 130

FES MÉS VISIBLE EL TEU COMERÇ AMB UNA PÀGINA WEB

Des de **699 €**

A MÉS...

SERVEIS OFFLINE

comunicació gràfica
preimpressió
serveis gràfics
imatge corporativa

SERVEIS ONLINE

COMUNICACIÓ WEB
FRONT/BACK end
HOSTING
marketing online



grafisme & comunicació

DISSENY



JPSDISSENY.CAT

+34 607 753 459
info@ipsdisseny.cat

  [@ipsdisseny](https://www.instagram.com/ipsdisseny)

FISIOTERÀPIA PALAU

Susanna Garriga



La teva salut
en bones mans

Calendari d'advent de Fisioteràpia Palau

Estem emocionats de compartir una notícia emocionant!

Aquest desembre, Fisioteràpia Palau porta l'esperit festiu al teu benestar amb un Calendari d'Advent únic tant en el centre com a Instagram. 🎄👑

Cada dia, obrirem una nova finestra de coneixement, presentant consells de fisioteràpia. Perquè creiem que la salut és el millor regal, i volem compartir-lo amb tu!

Llest per a unir-te a la celebració del benestar? Segueix-nos en les nostres xarxes socials per a no perdre't ni un sol dia del Calendari d'Advent de Fisioteràpia!

 @fisioterapia_palau

Aquest desembre, el regal és la salut. T'esperem a Fisioteràpia Palau.



Per a més informació, preus, reserves o disponibilitat, cal posar-se en contacte amb

Passeig de la Carrerada, 14_08184 Palau-solità i Plegamans_t.93 864 46 94_681.650.539_direccio@fisioterapiapalau.com
www.fisioterapiapalau.com  Fisioteràpia Palau  @fisioterapia_palau

TELÈFONS D'INTERÈS

Ambulàncies (TSC)	061
Ajuntament	93 864 80 56
Jutjat de Pau	93 864 56 63
Mossos d'esquadra (Santa Perpètua)	93 581 77 00
Mossos Trànsit	088
Protecció civil / Policia	93 864 96 96
Aigües Cassa	93 715 57 00
Autobusos Sagalès	93 593 13 00
Biblioteca municipal	93 864 41 77
Bombers Generalitat	085
CAP Palau (Consulta mèdica)	93 864 98 98
CAP Santa Perpètua (urgències mèdiques)	93 728 44 44
Camp de futbol	93 560 06 11
Cementiri municipal	93 864 90 07
Cementiri Parroquia	93 864 80 56
Creu Roja (Caldes)	93 864 82 00
Deixalleria Municipal	93 865 35 35
	93 864 37 89

Escoles

Escola bressol El Sol	93 864 96 74
Escola bressol Patufet	93 864 58 53
Escola Marinada	93 864 88 53
Escola Mpal. Adults	93 864 04 90
Escola Mpal. Música	93 864 98 32
Escola Can Cladellas	93 864 47 10
Escola Palau	93 864 51 59
Escola Folch i Torres	93 864 88 85
Inst. Can Periquet	93 864 35 29
Inst. Marinada	93 864 98 92
Inst. R. Casas i Carbó	93 864 95 95

Farmàcies

J. Beatobe (centre)	93 864 80 47
A. Fallone (Can Cortès)	93 864 00 46
L. Lacorzana (Sagrera)	93 864 98 30
N. Muntada (Pavelló)	93 864 96 80
D. Lagarda (Av. Catalunya)	93 864 48 96
Taxi Caparròs	617 378 035
Radio Taxi	93 864 90 35
(Palau-Mollet)	93 593 74 01

FARMÀCIES DE GUÀRDIA

- **J. Beatobe (centre)** - C/ Anselm Clavé, 1 - T. 93 864 80 47
- **A. Fallone (Can Cortès)** - C/ Camí Reial, 54 - T. 93 864 00 46
- **L. Lacorzana (Sagrera)** - C/ Sagrera, 4 - T. 93 864 98 30
- **N. Muntada (Pavelló)** - C/ Secretari Gil, 21 - T. 93 864 96 80
- **D. Lagarda (Av. Catalunya)** - Av. Catalunya, 138 - T. 93 864 48 96

desembre

dl	dm	dc	dj	dv	ds	dg
				1	2	3
4	5	6	7	8	9	10
11	12	13	14	15	16	17
18	19	20	21	22	23	24
25	26	27	28	29	30	31

gener 2024

dl	dm	dc	dj	dv	ds	dg
1	2	3	4	5	6	7
8	9	10	11	12	13	14
15	16	17	18	19	20	21
22	23	24	25	26	27	28
29	30	31				

EL SUDOKU DEL MES

#265A [fàcil]

			1	8		5	
	5		7	3			9
6	3	8	2	5		7	
5	8	6		4	2		
							6
		2	5	7			4
2	9			8	4		7
				7			
3					4		

#265B [difícil]

		7	6				3	8
9			4			6		
6	5		8				4	
		8	2	5	7			6
			2	4				
4							7	
2			7					5
8	5					4		7
	6						2	3

solucions

#264A

3	4	7	5	1	2	8	9	6
1	2	6	8	9	4	5	3	7
8	9	5	7	3	6	4	2	1
6	3	9	1	4	5	2	7	8
2	5	1	3	7	8	9	6	4
7	8	4	6	2	9	3	1	5
4	7	8	9	6	3	1	5	2
9	1	2	4	5	7	6	8	3
5	6	3	2	8	1	7	4	9

#264B

1	6	2	5	4	8	3	9	7
4	3	8	9	7	2	5	1	6
9	7	5	3	6	1	2	8	4
7	2	6	8	5	3	1	4	9
8	1	4	6	2	9	7	3	5
5	9	3	7	1	4	8	6	2
2	4	9	1	8	7	6	5	3
6	8	7	4	3	5	9	2	1
3	5	1	2	9	6	4	7	8

Si l'obres amb Acrobat Reader®, podràs omplir-lo al mòbil



THALASSA PRINT S. L. | D. L. B-37206-2000

DISFUSIÓ GRATUÏTA A PALAU-SOLITÀ I PLEGAMANS I PART DE CALDES

Les opinions expressades a les cartes d'opinió i a la publicitat corresponen exclusivament al criteri i a la responsabilitat dels autors

Edició i Direcció
Josep M. Pasadas

Col·laboradors
Abel García
Susanna Garriga

Disseny i Maquetació
JPS DISSENY
Grafisme & Comunicació

Telèfon
+34 607 753 459

Correu electrònic | Web
info@alzinapalau.cat
www.alzinapalau.cat

Facebook icon @AlzinaPalau

Instagram icon @alzinapalau

Arrow icon Revista L'Alzina



Publicació associada a:

associació
de mitjans
d'informació
i comunicació

amic

▶▶ PROPERA REVISTA
#266 | 18 • 01 • 2024

Si vols publicar un ANUNCI CLASSIFICAT GRATUÏT, envia un **WhatsApp** al  **607 753 459**, o directament al web:

alzinapalau.cat/publicar-anunci/

ANUNCI CLASSIFICATS

SE OFRECE persona para canguro niños, personas mayores, acompañamientos a médicos, recados, etc. Disponible entre lunes y domingo. MONTSE. 675 625 378

BUSCO empleo de limpieza, en casas o pisos por horas. KARLA. 622 043 685

BUSCO TRABAJO de limpieza, cuidado de personas mayores, camarera, canguro, atención al cliente. Por horas o de interna. ONEYDA. 602 16 43 87

BUSCO TRABAJO los fines de semana para cuidado de personas mayores o de limpieza por horas o tiempo completo. ISABEL. 623 247 921

BUSCO trabajo para cuidado de personas mayores o de limpieza por horas. VILMA. 631 255 499

ME OFREZCO para trabajos de limpieza de casas, pisos, etc., con referencias. MARIELA. 691 728 484

BUSCO habitación o loft para pareja en la zona de Palau-solità i P. NATALY. 631 773 604

PARQUING EN LLOGUER
Plaça d'aparcament en lloguer al carrer Dante, La Sagrera. MARTA. 687 244 232

SE OFRECE chico para limpieza de casas, jardines, pequeños recados, ir al súper, etc. Precios económicos. LLUÍS. 610 804 752

SE OFRECE señora para cuidado de personas por la noche, de lunes a viernes. Con experiencia. ZORAIMA CABALLERO. 660 910 160.

ESTUDIANT universitari s'ofereix a donar classes de repàs de matemàtiques, física i tecnologia. ALEX. 627 733 268

SE OFRECE Clase gratuita del cuidado de la piel con productos Mary Kay. SILVIA. 660 216 285

S'OFEREIX classes de reforç i cangurs durant l'estiu i curs escolar per l'alumnat d'Educació Primària. Estudiant d'Educació Primària. CARLA. 616 265 868

BUSCO TRABAJO de limpieza de casas o pisos por horas, o cuidar de ancianos. Responsable y seria. JUANI. 642 851 010

SE OFRECE clases de guitarra eléctrica, acústica, bajo eléctrico y teoría musical intermedia. JOAN. 685 238 460

SE OFRECE señora catalana para servicio doméstico responsable. MARTA. 646 968 501

S'OFEREIX PER DISENYAR I FABRICAR EN 3D Prototips, Maquetes, Recanvis, etc. Especialitzat en Indústria, Enginyeria i Arquitectura. Informa't! JESÚS D. H. 616 786 180

SRA. 49 AÑOS, limpia y responsable busca habitación para alquilar. MARTA. 646 968 501

COMPRO Y VENDO discos de todas las épocas. Interesados ponerse en contacto con DAVID. 670 867 750

ESTUDIANT univ. filologia anglesa i catalana (Proficiency-C2) per a fer classes de repàs. Totes assignatures primària, ESO i Batxillerat. ALEIX. 638 655 597

SE OFRECE señora vecina de palau para el cuidado de niños o ancianos. SRA. MARÍA. 617 707 837

CLASES de refuerzo durante el verano y curso escolar para alumnos de Ed. Infantil y Primaria. Mucha experiencia. ISABEL. 676 024 525

SEÑORA para cuidar personas mayores como externa, con experiencia. ÁNGELES. 633 197 902

ME OFREZCO para trabajos de limpieza de cristales, jardines, trasteros y acompañamiento de personas mayores. EDU. 642 174 655

EN VENTA VOLKSWAGEN CADDY año 2010, blanca, 270.000 km. En perfecto estado de motor y de chapa. ITV reciente. 8.500€. LLUÍS. 650 849 178

VENDO Somier 1,05x1,90 y colchón Pikolin seminuevo por 70 €. NEUS. 610 622 040

SE OFRECE chica para el cuidado de niñ@s (con experiencia y referencias) de lunes a sábado. XÈNIA. 692 374 299

CURS DE PROGRAMACIÓ PER A NENS. Iniciació: Programa un joc de Pokémon. De 8 a 12 anys. (7 hores, online). XAVI. 648 455 935

SE NECESITA ayudante para trabajos de limpieza de piscina. Jardín y huerto. ANTONIO. 608 440 864

SE OFRECE Limpieza minuciosa de todo tipo de vehiculos. Limpieza interior, exterior, tapizados, pulido de faros/carrocería a domicilio y sin agua! GISELA. 675 962 497

SE OFRECE señora para el cuidado de personas mayores. Con experiencia. Externa o interna. MARIANA. 688 406 909

BUSCO FEINA per a tenir cura de la gent gran, interna o externa. També per a neteja o d'atenció al client. Experiència i disponibilitat immediata. NOHEMY. 633 153 032

NECESITO trabajar en tareas de limpieza o cuidado de personas mayores. AMPARO. 631 064 354

COMPRO discos de vinilo. Paso por domicilio. JOAN. 610 432 869

SE OFRECE chico para trabajos de granja y asistencia de chófer los fines de semana. VÍCTOR MANUEL. 671 303 838



Residencial Palau

Bones Festes !!

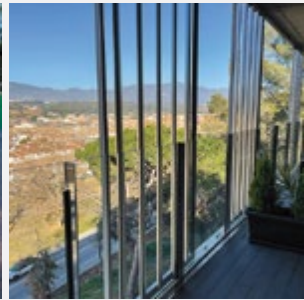
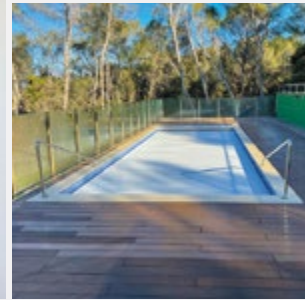
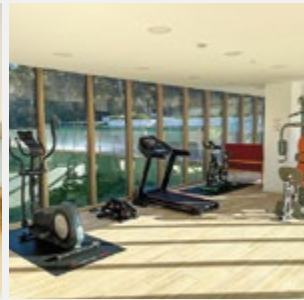

NOUS APARTAMENTS TUTELATS

- Ideal per a persones amb dependència de grau 1
- Per a una vida autònoma amb un ventall de serveis a la carta
- Total llibertat de moviment per a una millor qualitat de vida
- Seguretat, funcionalitat i sostenibilitat al teu abast



**UN COMPLEX RESIDENCIAL
I ASSISTENCIAL AMB UN SERVEI
DE QUALITAT I AMB TOTES
LES GARANTIES ON
ET SENTIRÀS COM A CASA**

PALACENT Centre Assistencial

Centre sanitari mèdic que posca a disposició dels seus usuaris els serveis de:

- Consultes Mèdiques
- Rehabilitació
- Radiodiagnosi
- Urgències

A MÉS...

REALITZACIÓ D'ANÀLISIS CLÍNQUES



- Sang
- Orina
- Femta
- Anatomia Patològica
- PCR

Es treballa amb
Mútues i Particulars

Cita Prèvia i Urgències: Dimarts, Dimecres i Dijous, de 8:30 a 11h. - Tel. 93 147 90 10 - info@palacent.com

Av. Catalunya, 264-266 - 08184 Palau-solità i Plegamans (Barcelona)
T. 931 479 000 - F. 931 479 002
info@residencialpalau.com - www.residencialpalau.com

